

	PROGRAMA DE PRESTACIÓN DEL SERVICIO PARA EL MUNICIPIO DE SANTIAGO DE CALI - ZONA DE OPERACIÓN VEOLIA ASEO CALI S.A. E.S.P.	PROGRAMA
		VV-IPR-PR-08
		Versión: 03
		Página 1 de 52

ELABORÓ	REVISÓ	APROBÓ
Jhon Alexander Patiño Ríos Jefe de Operaciones	Jhon Fredy Villamizar Cañas Gerente de Operaciones	Lucia Margarita Fadul T. Gerente General

TABLA DE CONTROL DE CAMBIOS			
Versión	Fecha de aprobación	Descripción	Cargo que solicitó el cambio
01	04/09/2023	Se actualiza tabla de equipos de recolección utilizados en la operación del numeral 3.6. Se realiza balance de rutas ajustando macros y micros en recolección. Se ajusta frecuencias de los programas de barrido y limpieza y áreas públicas. Corte de césped, lavado de áreas públicas contenidos en el documento técnico PGIRS 2021-2027.	Jefe de Operaciones
02	13/03/2024	Se actualizan horarios Macrorutas de recolección y transporte Se reestructura tabla (ficha técnica de cada vehículo adscrito al operador). Se reestructura tabla (Anexo 1 Microrutas Recolección).	Jefe de Operaciones
03	10/02/2025	se ajusta línea base del programa de barrido y limpieza de vías y áreas públicas contenidas en el documento técnico pgirs 2021-2027, dando cumplimiento a la resolución no. 4134.010.21.0.099 del 18 de noviembre de 2024. En el numeral 3.3, se actualizó la tabla de equipos de recolección utilizados y el censo de puntos críticos. Se actualizó el numeral 3.5 Actividad de barrido y limpieza de vías y áreas públicas, el 3.6 actividad de corte de césped en las vías y áreas públicas y el 4 cumplimiento de las obligaciones del prestador contenidas en el pgirs.	Jefe de Operaciones

	PROGRAMA DE PRESTACIÓN DEL SERVICIO PARA EL MUNICIPIO DE SANTIAGO DE CALI - ZONA DE OPERACIÓN VEOLIA ASEO CALI S.A. E.S.P.	PROGRAMA
		VV-IPR-PR-08
		Versión: 03
		Página 2 de 52

TABLA DE CONTENIDO

1. ACTIVIDADES PRESTADAS	3
2. OBJETIVOS Y METAS	3
3. ASPECTOS OPERATIVOS DEL SERVICIO	5
4. CUMPLIMIENTO DE LAS OBLIGACIONES DEL PRESTADOR CONTENIDAS EN EL PGIRS	29
5. REFERENCIAS	31
6. REGISTROS	31
ANEXOS	32

COPIA NO CONTROLADA

De acuerdo a lo establecido en la Resolución 288 de 2015 se formula el Programas de Prestación del Servicio Público de Aseo:

1. ACTIVIDADES PRESTADAS

ACTIVIDAD	FECHA DE INICIO
Recolección	06 de Febrero de 2009
Transporte	06 de Febrero de 2009
Transferencia	N.A
Barrido y limpieza de vías y áreas públicas	06 de Febrero de 2009
Corte de césped en vías y áreas públicas	18 de Abril de 2016
Poda de árboles en vías y áreas públicas	4 de Marzo de 2019
Lavado de vías y áreas públicas	1 de Junio de 2016
Instalación de cestas	N. A.
Tratamiento	N. A.
Aprovechamiento	N. A.
Comercialización	6 de Febrero de 2009

2. OBJETIVOS Y METAS

En la siguiente tabla se incluyen los objetivos y metas que detallan las condiciones óptimas de la prestación del servicio de aseo:

ACTIVIDAD DEL SERVICIO DE ASEO	ASPECTO (COBERTURA, CALIDAD, CONTINUIDAD, EFICIENCIA)	OBJETIVO	LÍNEA BASE	METAS INTERMEDIAS			META FINAL	INDICADORES	PLAZO
				AÑO 2024	AÑO 2025	AÑO 2026			
Barrido, limpieza de vías y áreas públicas	Cobertura	Garantizar la cobertura de la prestación de Barrido y limpieza de las vías y áreas públicas, de acuerdo a los km de la zona de operación.	100%	100%	100%	100%	100%	(Kilómetros Ejecutados/Kilómetros planeados)*100	Verificación de metas anuales y tiempo de alcance Contrato de prestación de servicio
Barrido, limpieza de vías y áreas públicas	Continuidad	Garantizar el cumplimiento de la prestación del servicio de las vías y áreas públicas de acuerdo a la zona de atención planeada.	100%	100%	100%	100%	100%	(Rutas ejecutadas / Rutas planeadas) *100	Verificación de metas anuales y tiempo de alcance Contrato de prestación de servicio
Recolección y transporte	Continuidad	Garantizar la recolección eficiente y oportuna de los residuos sólidos ordinarios a usuarios domiciliarios y grandes productores de acuerdo a las frecuencias y horarios definidos en el CCU	100%	100%	100%	100%	100%	(Rutas ejecutadas/Rutas planeadas)*100	Verificación de metas anuales y tiempo de alcance contrato de prestación de servicio



**PROGRAMA DE PRESTACIÓN DEL SERVICIO
PARA EL MUNICIPIO DE SANTIAGO DE CALI -
ZONA DE OPERACIÓN
VEOLIA ASEO CALI S.A. E.S.P.**

PROGRAMA

VV-IPR-PR-08

Versión: 03

Página 4 de 52

ACTIVIDAD DEL SERVICIO DE ASEO	ASPECTO (COBERTURA, CALIDAD, CONTINUIDAD, EFICIENCIA)	OBJETIVO	LÍNEA BASE	METAS INTERMEDIAS			META FINAL	INDICADORES	PLAZO
				AÑO 2024	AÑO 2025	AÑO 2026			
Recolección y transporte	Calidad	Contabilizar de manera porcentual la cantidad de frecuencias no ejecutadas	0%	0%	0%	0%	0%	$IFR_{NA_i} = \frac{\sum_{n=1}^{nmax} NR D_{i,n}}{(\text{ndm}/7) * F_{CCU_i}} * 100\%$	Mensual
Corte de césped en vías y áreas públicas	Continuidad	Garantizar los mtrs ² de zona verde planeados en áreas públicas, objeto de corte de césped	100%	100%	100%	100%	100%	(m2 ejecutados /m2 planeados) *100	Verificación de metas anuales y tiempo de alcance contrato de prestación de servicio
Poda de árboles en vías y áreas públicas	Continuidad	Garantizar la poda de árboles planeados en áreas públicas, objeto de corte de ramas y follajes	100%	100%	100%	100%	100%	Poda de Árboles Ejecutados/poda de Árboles Planeados	Verificación de metas anuales y tiempo de alcance contrato de prestación de servicio
Lavado de Áreas Públicas	Continuidad	Garantizar el lavado de áreas públicas de acuerdo a lo planeado	100%	100%	100%	100%	100%	(Cantidad de áreas lavadas/ Cantidad de áreas objeto de lavado)*100	Verificación de metas anuales y tiempo de alcance contrato de prestación de servicio

● **MODELO DE SEGUIMIENTO DEL PROGRAMA**

ACTIVIDAD DEL SERVICIO DE ASEO	OBJETIVO	INDICADOR	RESULTADO DEL INDICADOR	MEDIOS DE VERIFICACIÓN	DIFICULTAD ES IDENTIFICADAS	ACCIONES CORRECTIVAS
Barrido - limpieza de vías y áreas públicas	Garantizar la cobertura del servicio de barrido y limpieza de vías y áreas públicas, de acuerdo a los km de la zona de operación	(Kilómetros ejecutados/km planeados)*100	100%	Sistema de información Geoaseo Módulo de Barrido	Zonas de alto riesgo, cultura ciudadana, arrojo clandestino de residuos	Aplicación de código de policía, control de autoridades competentes.
	Garantizar el cumplimiento de la prestación del servicio de vías y áreas públicas, de acuerdo a la zona de atención planeadas.	Rutas planeadas/Rutas ejecutadas * 100	100%	Sistema de información Geoaseo Módulo de Barrido	Zonal de alto riesgo, cultura ciudadana, arrojo clandestino de residuos	Aplicacion de codigo de policia, control de autoridades competentes
Recolección	Garantizar la recolección eficiente y oportuna de los residuos sólidos ordinarios a usuarios domiciliarios y grandes productores de acuerdo a las frecuencias y horarios definidos en el CCU	Cumplimiento en el servicio de recolección	100%	Sistema de información Geoaseo Módulo de recolección	Zona de alto riesgo, cultura ciudadana, arrojo clandestino de residuos	Zona de alto riesgo, cultura ciudadana, arrojo clandestino de residuos



**PROGRAMA DE PRESTACIÓN DEL SERVICIO
PARA EL MUNICIPIO DE SANTIAGO DE CALI -
ZONA DE OPERACIÓN
VEOLIA ASEO CALI S.A. E.S.P.**

PROGRAMA

VV-IPR-PR-08

Versión: 03

Página 5 de 52

ACTIVIDAD DEL SERVICIO DE ASEO	OBJETIVO	INDICADOR	RESULTADO DEL INDICADOR	MEDIOS DE VERIFICACIÓN	DIFICULTADES IDENTIFICADAS	ACCIONES CORRECTIVAS
Corte de Césped en vías y áreas públicas	Garantizar los m2 cuadrados de zona verde planeados en áreas públicas, objeto de corte de césped	m2 ejecutados/ m2 Planeados *100	100%	Control de la operación de corte de césped	Pasivos ambientales, pasturas altas, zonas de alto riesgo	Intervención de zonas en menores ciclos de operación, Aumento de frentes de trabajo
Poda de árboles en vías y áreas públicas	Garantizar la poda de árboles de acuerdo a lo planeado	Cantidad de árboles ejecutados / Cantidad de árboles planeados	100%	Control De la operación de Poda de árboles, Catastro	Zona de alto riesgo	Acompañamiento de autoridades
Lavado de áreas públicas	Garantizar el lavado de áreas públicas de acuerdo al planeado	(Cantidad de m2 áreas lavadas/ cantidad de m2 áreas objeto de lavado)*100	100%	Control de operación de actividad de lavado	Zona de alto riesgo	Acompañamiento de autoridades

3. ASPECTOS OPERATIVOS DEL SERVICIO

3.1. Fecha de Adopción del Programa de Prestación del Servicio Público de Aseo

La fecha de adopción del programa es el 13 de noviembre de 2015.

Adopción	13 de noviembre de 2015	
Actualización	01 de marzo de 2016	Actualización atendiendo la expedición del documento PGIRS 2016-2027.
Actualización	04 de abril de 2016	Actualización atendiendo la entrega por parte del municipio de las áreas a intervenir por corte de césped.
Actualización	17 de enero de 2017	Actualización atendiendo la entrega por parte del municipio de las áreas a intervenir por corte de césped.
Actualización	4 de Marzo del 2019	Actualización atendiendo la entrega por parte del municipio de las diferentes especies arbóreas.
Actualización	11 de Marzo 2022	Decreto 0985 de 2021 Ajusta y actualiza el Plan de Gestión Integral de Residuos Sólidos Pgirs 2015 - 2027
Actualización	3 de Octubre de 2022	Decreto No. 0985 del 10 de diciembre de 2022 y ajustado mediante Resolución No. 4132.010.21.0.116 del 29 de septiembre de 2022 Ajusta y actualiza el Plan de Gestión Integral de Residuos Sólidos Pgirs 2015 - 2027.
Actualización	04 de Septiembre 2023	Resolución No. 4132.010.21.0.32 del 27 de abril de 2023 , Se ajusta la línea base de los Programas de Corte de Césped y Lavado de Áreas Públicas contenidos en el documento técnico PGIRS 2021 -2027.



**PROGRAMA DE PRESTACIÓN DEL SERVICIO
PARA EL MUNICIPIO DE SANTIAGO DE CALI -
ZONA DE OPERACIÓN
VEOLIA ASEO CALI S.A. E.S.P.**

PROGRAMA

VV-IPR-PR-08

Versión: 03

Página 6 de 52

		Actualización balance de rutas ajustando macros y micro rutas en la actividad de recolección.
Actualización	10 de Febrero de 2025	Resolución No. 4134.010.21.0.099 del 18 de noviembre de 2024 , Se ajusta la línea base del Programa de barrido y limpieza de vías y de Áreas Públicas contenidos en el documento técnico PGIRS 2021 -2027.

Los esquemas planteados para la actividad de Barrido y Limpieza, Recolección, Transporte, Corte de Césped, Poda de Árboles, Lavado de Áreas Públicas, Disposición Final, Comercialización, son ejecutados en la actualidad y en alineación con lo descrito en este programa de prestación del servicio; de acuerdo a lo anterior, la fecha de adopción de este programa se define como la fecha en la cual se publica y socializa este documento ante la Superintendencia de Servicios Públicos Domiciliarios.

La actividad de poda de árboles se viene dando alcance al corte de ramas y follajes, de acuerdo al catastro de árboles que viene haciendo entrega el municipio a la empresa Veolia Aseo Cali S.A. E.S.P., con referente Trimestral de 4500 especies arbóreas y alcance de ejecución previa entrega entre 1200 y 1500 especies arbóreas mensual.

La ejecución de las actividades de lavado de áreas públicas se da alcance con la atención de 2 veces al año.

La instalación y mantenimiento de cestas actualmente se encuentra ejecutado mediante contrato de concesión suscrito entre EUCOL y el Distrito. De acuerdo a lo establecido en el Decreto 095 de 2021, una vez se termine el contrato, la Alcaldía determinará las acciones a tomar, teniendo en cuenta qué las casetas instaladas por EUCOL en la vigencia del contrato, son un activo del Distrito.

3.2. Área de Prestación del servicio

ACTIVIDAD DEL SERVICIO	NOMBRE DEL DEPARTAMENTO	NOMBRE DEL MUNICIPIO	LOCALIDAD, COMUNAS O SIMILARES
Barrido y Limpieza de Vías y Áreas Públicas	Valle del Cauca	Cali	Zona 2 Comunas (11,12,13,14,15 Y 21)
Recolección y Transporte	Valle del Cauca	Cali	Zona 2 Comunas (11,12,13,14,15 Y 21)
Corte de Césped	Valle del Cauca	Cali	Zona 2 Comunas (11,12,13,14,15 Y 21)
Poda de Árboles	Valle del Cauca	Cali	Zona 2 Comunas (11,12,13,14,15 Y 21)
Lavado de Áreas Públicas	Valle del Cauca	Cali	Zona 2 Comunas (11,12,13,14,15 Y 21)
Comercialización	Valle del Cauca	Cali	Zona 2 Comunas (11,12,13,14,15 Y 21)

	PROGRAMA DE PRESTACIÓN DEL SERVICIO PARA EL MUNICIPIO DE SANTIAGO DE CALI - ZONA DE OPERACIÓN VEOLIA ASEO CALI S.A. E.S.P.	PROGRAMA
		VV-IPR-PR-08
		Versión: 03
		Página 7 de 52

- **Recolección y Transporte**

Consiste en la acción y efecto de retirar los residuos sólidos del lugar de presentación, provenientes de los usuarios residenciales, pequeños y grandes generadores, de la zona asignada y que no son objeto de reutilización, reciclaje o aprovechamiento y en consecuencia deben ser entregados en los sitios de transferencia o disposición final.

La recolección de residuos se realiza utilizando el sistema puerta a puerta, sin omisión de ninguna unidad generadora, salvo los casos en que los volúmenes generados o las restricciones de acceso para los vehículos recolectores hagan necesario el sistema de recolección utilizando cajas estacionarias, contenedores u otro sistema alternativo de recolección manual.

Los vehículos recolectores estarán dotados de elementos complementarios tales como cepillos, escobas y palas para efectuar la limpieza de la vía pública en los casos de dispersión de residuos durante la operación de recolección, de forma que una vez realizada la recolección, no queden residuos diseminados en la vía pública.

Los vehículos en operación reúnen las características necesarias que permiten una óptima prestación del servicio.

- **Frecuencias de Prestación**

El servicio en la zona de atención se presta con una frecuencia de tres (3) veces por semana en el sector residencial, y una frecuencia de siete (7) veces por semana en las vías principales. Dado el caso que la situación lo amerite, se reforzarán con servicios adicionales, ejecutando operaciones y actividades técnicas, administrativas y ambientales, orientando recursos adicionales para garantizar que la zona en operaciones permanezca en óptimas condiciones de limpieza, quedando libre de residuos al momento de terminar cada jornada de operación.

- **Descripción Frecuencias de Atención**

Para la prestación del servicio de recolección y transporte, la Zona de operación se dividió en cuatro macro sectores de atención, detalladas en cuadro anexo. Cada macro sector de operación a su vez se encuentra dividido en dos sectores de atención, uno para la jornada de la mañana y otro para la jornada de la tarde.

3.3. Actividad de Recolección y Transporte

FORMA DE PRESENTACIÓN DE LOS RESIDUOS (ACERA, CAJA DE ALMACENAMIENTO, UNIDAD DE ALMACENAMIENTO, CONTENEDOR, ETC.)	DESCRIBIR CONDICIONES DE PRESENTACIÓN QUE DEBEN CUMPLIR LOS USUARIOS (CON O SIN SEPARACIÓN DE FUENTE, ETC.)
Bolsas Plásticas	Bolsas plásticas bien selladas de manera que faciliten la actividad de recolección, reduzcan el impacto sobre el medio ambiente y eviten el contacto de los residuos



**PROGRAMA DE PRESTACIÓN DEL SERVICIO
PARA EL MUNICIPIO DE SANTIAGO DE CALI -
ZONA DE OPERACIÓN
VEOLIA ASEO CALI S.A. E.S.P.**

PROGRAMA

VV-IPR-PR-08

Versión: 03

Página 8 de 52

FORMA DE PRESENTACIÓN DE LOS RESIDUOS (ACERA, CAJA DE ALMACENAMIENTO, UNIDAD DE ALMACENAMIENTO, CONTENEDOR, ETC.)	DESCRIBIR CONDICIONES DE PRESENTACIÓN QUE DEBEN CUMPLIR LOS USUARIOS (CON O SIN SEPARACIÓN DE FUENTE, ETC.)
	<p>con las personas que los recolectan. Los residuos corto punzantes: vidrios, espejos, punzones, piezas metálicas filosas, entre otros. Deberán estar resguardados de forma tal que se evite lesiones a los operarios de recolección.</p> <p>Las bolsas que se utilicen para el efecto no podrán ser de color rojo, ya que este color es identificado exclusivamente para la presentación de residuos hospitalarios y peligrosos. Presentar los residuos sólidos ordinarios en la acera enfrente del domicilio con una anticipación no mayor a 3 horas en la frecuencia y horarios establecidos.</p> <p>VEOLIA ASEO CALI S.A. E.S.P, igualmente insta a que los residuos en las avenidas, no sean dispuestos por los usuarios en los separadores de las avenidas.</p>
Recipientes Retornables	<p>Los recipientes retornables que se utilicen para la presentación de los residuos sólidos deberán estar contruidos de material impermeable, liviano, resistente, de fácil limpieza y cargue, de forma tal que faciliten la recolección y reduzcan el impacto sobre el medio ambiente y la salud humana. Estos recipientes deberán ser lavados por el usuario con una frecuencia tal que sean presentados en condiciones sanitarias adecuadas.</p> <p>Presentar los residuos sólidos ordinarios en la acera enfrente del domicilio con una anticipación no mayor a 3 horas en la frecuencia y horarios establecidos. VEOLIA CALI S.A. E.S.P., igualmente insta a que los residuos en las avenidas, no sean dispuestos por los usuarios en los separadores de las avenidas.</p>
Sistemas de almacenamiento colectivo de residuos sólidos	<p>Todo usuario agrupado del servicio público de aseo, deberá tener una unidad de almacenamiento de residuos sólidos que cumpla como mínimo con los siguientes requisitos:</p> <p>a) Los acabados deberán permitir su fácil limpieza e impedir la formación de ambientes propicios para el desarrollo de microorganismos. Tendrán sistemas que permitan la ventilación, tales como rejillas o ventanas, y de prevención y control de incendios, como extintores y suministro cercano de agua y drenaje.</p> <p>Serán construidas de manera que se evite el acceso y proliferación de insectos, roedores y otras clases de vectores, y que impida el ingreso de animales domésticos.</p> <p>D) Deberán tener una adecuada ubicación y accesibilidad para los vehículos y personal de VEOLIA ASEO CALI S.A. E.S.P., así como para los usuarios.</p> <p>E) Deberán contar con recipientes o cajas de almacenamiento de residuos sólidos suficiente para realizar su adecuado almacenamiento y presentación, teniendo en cuenta la generación de residuos y las frecuencias y horarios de prestación del servicio de recolección y transporte.</p>
Cajas de almacenamiento	<p>Las cajas de almacenamiento no deberán superar las 4 Yd3 de capacidad de almacenamiento y su contenido no podrá superar los 800 Kg.</p> <p>Las dimensiones y capacidad deben ser tales que permitan el almacenamiento de la totalidad de los residuos sólidos producidos de acuerdo con las frecuencias de recolección. Deben estar provistas de elementos que eviten la humedad, el depósito de aguas lluvias, la dispersión de los residuos, el acceso de animales y la proliferación de vectores. Debe colocarse la cantidad requerida de cajas que garanticen el almacenamiento de la totalidad de los residuos generados, acorde con la frecuencia de recolección establecida.</p>

- Ubicación de la base de operaciones

DIRECCIÓN DE LA BASE DE OPERACIONES	TELÉFONO
Carrera 39 # 15-49 Acopi- Yumbo	Línea de Atención al Cliente: 018000950096

- Macrorutas de recolección y transporte

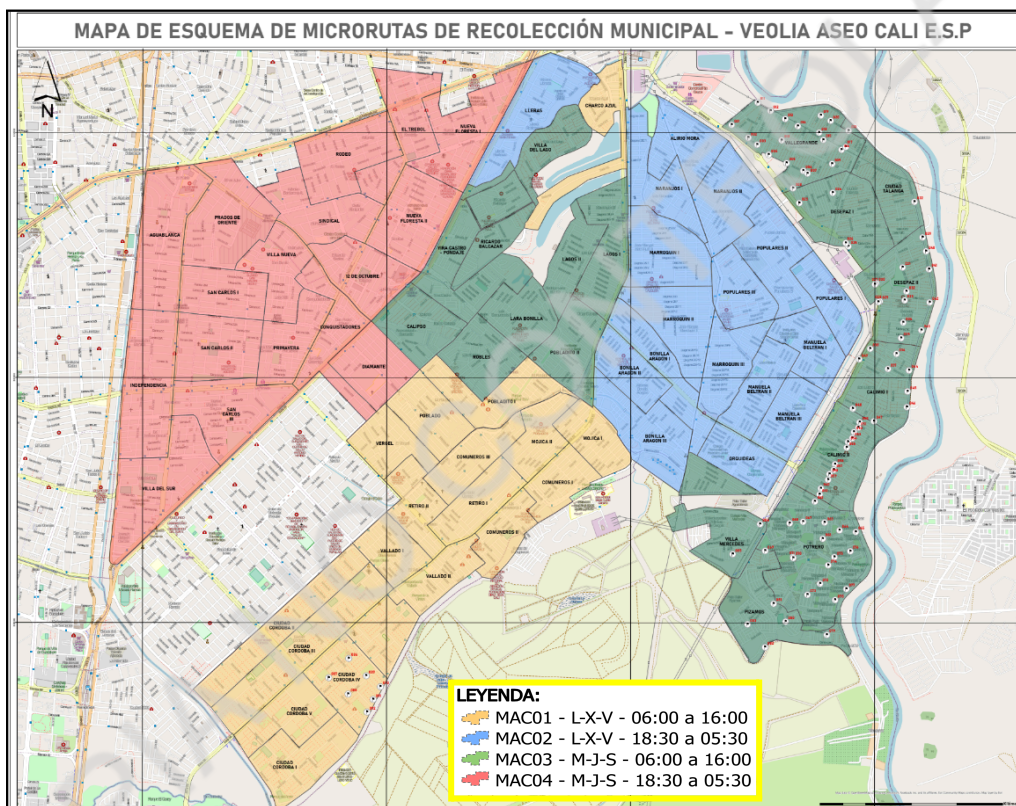

MACRO RUTA (CÓDIGO)	LOCALIDAD, COMUNAS O SIMILARES	FRECUENCIA							HORA DE INICIO	HORA DE FINALIZACIÓN
		LU	MA	MI	JU	VI	SA	DO		
MAC01	13,15	X		X		X			06:00	16:00
MAC02	13,14	X		X		X			18:30	05:30
MAC03	13,21		X		X		X		06:00	16:00
MAC04	11,12		X		X		X		18:30	05:30
MAC05	11,12,13,14,15,21	X	X	X	X	X	X	X	22:00	06:00
MAC06	11,12,13,14,15,21	X	X	X	X	X	X	X	06:00	16:00
MAC07	11,12,13,14,15,21	X	X	X	X	X	X	X	14:00	23:00



**PROGRAMA DE PRESTACIÓN DEL SERVICIO
PARA EL MUNICIPIO DE SANTIAGO DE CALI -
ZONA DE OPERACIÓN
VEOLIA ASEO CALI S.A. E.S.P.**

PROGRAMA

VV-IPR-PR-08

Versión: 03

Página 10 de 52

MACRO RUTA (CÓDIGO)	LOCALIDAD, COMUNAS O SIMILARES	FRECUENCIA							HORA DE INICIO	HORA DE FINALIZACIÓN
		LU	MA	MI	JU	VI	SA	DO		
MAC08	11,12,13,14,15,21	X	X	X	X	X	X	X	18:30	05:30

- **Equipos de recolección utilizados**

Los vehículos destinados a la recolección domiciliaria son de tipo compactación, las cajas compactadoras cuentan con sistemas adecuados que permiten una rápida acción de descarga de su contenido, acorde a las especificaciones del fabricante.

Los vehículos destinados a recolección de residuos no aprovechables poseen un sistema de estanqueidad óptimo, que evita la fuga de lixiviados especialmente en el momento de compactar, el drenaje se realiza por medio de un sistema de ductos en la parte inferior de la caja compactadora, los cuales transportan el lixiviado generado durante el proceso de recolección a los tanques de almacenamiento, los cuales se evacuarán en el sitio destinado para la disposición final.

Estas unidades están dotadas de sistemas de levante mecánico, que permite el levante y fácil descargue de las cajas estacionarias dentro de los vehículos.

Los vehículos destinados a la prestación del servicio cuentan con cebras o bandas reflectivas microprisma que cumplen el mínimo exigido de 4 pulgadas de ancho y clasificación tipo 9 según norma DOT, reflectivas en las defensas delantera y trasera del vehículo, así como en ambos costados laterales definiendo el contorno geométrico del vehículo.

FICHA TÉCNICA DE CADA VEHÍCULO ADSCRITO AL OPERADOR

FICHA TÉCNICA DE CADA VEHÍCULO ADSCRITO AL OPERADOR							
TIPO DE VEHÍCULO	NÚMERO INTERNO	MARCA CHASIS	MODELO (AÑO)	MARCA CAJA COMPACTADORA	CAPACIDAD (y3)	CAPACIDAD (Ton)	PLACAS
COMPACTADOR	16012	MERCEDES BENZ	2015	FANALCA	16	8,5	TZO787
COMPACTADOR	16013	MERCEDES BENZ	2016	FANALCA	16	8,5	WMW161
COMPACTADOR	16014	MERCEDES BENZ	2016	FANALCA	16	8,5	WMW162
COMPACTADOR	16015	MERCEDES BENZ	2016	FANALCA	16	8,5	WMW163
COMPACTADOR	16017	MERCEDES BENZ	2016	FANALCA	16	8,5	WMW165
COMPACTADOR	16019	MERCEDES BENZ	2016	FANALCA	16	8,5	WMW167
COMPACTADOR	16020	MERCEDES BENZ	2016	FANALCA	16	8,5	WMW168
COMPACTADOR	16021	MERCEDES BENZ	2016	FANALCA	16	8,5	WMW169
COMPACTADOR	16022	MERCEDES BENZ	2016	FANALCA	16	8,5	WMW170
COMPACTADOR	16023	MERCEDES BENZ	2016	FANALCA	16	8,5	WMW171
COMPACTADOR	16024	MERCEDES BENZ	2016	FANALCA	16	8,5	WMW172
COMPACTADOR	16025	MERCEDES BENZ	2016	FANALCA	16	8,5	WMW173
COMPACTADOR	16026	MERCEDES BENZ	2016	FANALCA	16	8,5	WMW174
COMPACTADOR	16027	MERCEDES BENZ	2016	FANALCA	16	8,5	WMW175
COMPACTADOR	16028	MERCEDES BENZ	2016	FANALCA	16	8,5	WMW176
COMPACTADOR	16029	SCANIA	2019	FANALCA	16	8,5	GVS039



**PROGRAMA DE PRESTACIÓN DEL SERVICIO
PARA EL MUNICIPIO DE SANTIAGO DE CALI -
ZONA DE OPERACIÓN
VEOLIA ASEO CALI S.A. E.S.P.**

PROGRAMA

VV-IPR-PR-08

Versión: 03

Página 11 de 52

FICHA TÉCNICA DE CADA VEHÍCULO ADSCRITO AL OPERADOR

FICHA TÉCNICA DE CADA VEHÍCULO ADSCRITO AL OPERADOR

TIPO DE VEHÍCULO	NÚMERO INTERNO	MARCA CHASIS	MODELO (AÑO)	MARCA CAJA COMPACTADORA	CAPACIDAD (y3)	CAPACIDAD (Ton)	PLACAS
COMPACTADOR	6000	VOLKSWAGEN	2022	RAMONERRE	16	8,5	ESZ560
COMPACTADOR	6001	VOLKSWAGEN	2022	RAMONERRE	16	8,5	ESZ608
COMPACTADOR	6002	VOLKSWAGEN	2022	RAMONERRE	16	8,5	SSL397
COMPACTADOR	4005	INTERNATIONAL	2010	INTERNATIONAL	25	14	SPJ871
COMPACTADOR	5006	INTERNATIONAL	2007	INTERNATIONAL	16	8,5	NKO302
COMPACTADOR	25015	MERCEDES BENZ	2018	FANALCA	25	14	WHW640
COMPACTADOR	25016	MERCEDES BENZ	2018	FANALCA	25	14	WHW641
COMPACTADOR	25017	MERCEDES BENZ	2018	FANALCA	25	14	WHW642
COMPACTADOR	25021	MERCEDES BENZ	2020	FANALCA	25	14	EQM847
COMPACTADOR	25022	MERCEDES BENZ	2020	FANALCA	25	14	EQM908
COMPACTADOR	10002	SCANIA	2023	ROSROCA	28	16	ETK444
COMPACTADOR	3052	SCANIA	2024	ROSROCA	25	14	ETL189
COMPACTADOR	3022	SCANIA	2024	ROSROCA	25	14	ETL186
COMPACTADOR	3024	SCANIA	2024	ROSROCA	25	14	NYK132
COMPACTADOR	3031	SCANIA	2024	ROSROCA	25	14	ETL185
COMPACTADOR	3051	SCANIA	2024	ROSROCA	25	14	GVS445
AMPLIROLL	25019	SCANIA	2019	-	16,8	14	EQM224
VOLQUETA	V002	CHEVROLET	2009	-	8,5	8	VCQ364
VOLQUETA	V003	CHEVROLET	2009	-	8,5	8	ZNL514
VOLQUETA	7045	CHEVROLET	1994	-	8,5	8	OOK073
VOLQUETA	7112	CHEVROLET	1995	-	8,5	8	LUC912
MINICARGADOR	MINI	CATERPILLAR	2014	-	-	-	MINI2
MINICARGADOR	MINI	CATERPILLAR	2023	-	-	-	MC05
MINICARGADOR	MINI	CATERPILLAR	2024	-	-	-	MC06
MINICARGADOR	MINI	CATERPILLAR	2024	-	-	-	MC07
BARREDORA	BM004	ISUZU	2021	-	-	-	GVS244
BARREDORA	BR007	FOTON	2024	-	-	-	GVT861
BARREDORA	BR008	FOTON	2024	-	-	-	GVT862
BARREDORA	BR009	FOTON	2024	-	-	-	GVT863
TOTAL					673,8	386	

• **Censo de puntos críticos (Periodo de reporte año 2024-2025)**

ARTÍCULO 2.3.2.2.3.45. Censo de puntos críticos. Las personas prestadoras del servicio público de aseo en las actividades de recolección y transporte en su área de prestación, harán censos de puntos críticos, realizarán operativos de limpieza y remitirán la información a la entidad territorial y la autoridad de policía para efectos de lo previsto en la normatividad vigente.

A continuación se evidencia el mapa de Santiago de Cali, con los puntos críticos reconocidos por la administración distrital en el PGIRS.

Mapa 3. Distribución en la ciudad de los puntos críticos identificados – Año 2020

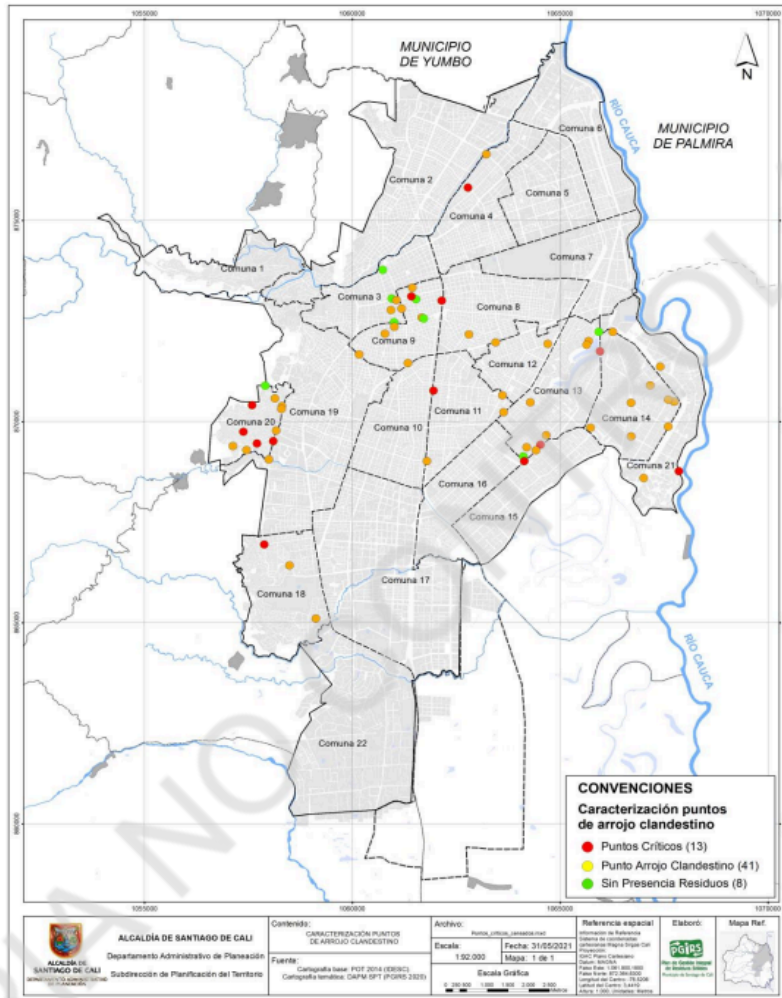

Fuente: DAP, 2021.

Fuente: 2021.12.10. PGIRS adoptado Decreto 0985 2021

En la siguiente imagen se evidencian los puntos críticos reconocidos por la administración distrital en Santiago de Cali a través del PGIRS, es de resaltar que de los (13) puntos críticos reportados, (5) pertenecen al área de prestación del servicio de Veolia.

Tabla 18. Puntos críticos resultantes del ejercicio de Secretaría de Salud Pública año 2021

No.	Comuna	Dirección	Barrio	Tipo de Residuo	Clasificación
1	4	Calle 44 entre Carrera 5N y Carrera 9N	Ignacio Rengifo	Mixto	Punto Crítico
2	9	Calle 25 entre Carrera 10 y Carrera 15	Barrio Obrero	Mixto	Punto Crítico
3	9	Carrera 10 entre Calle 15 y Calle 21	Sucre	Ordinario	Punto Crítico
4	11	Calle 25 entre Carrera 29 y Carrera 32 - Plaza de Mercado Santa Elena	El Jardín	Mixto	Punto Crítico
5	13	Calle 48 entre Carrera 31 y Carrera 32A (Parte Trasera del Control de la Villanueva)	El Poblado I	Mixto	Punto Crítico
6	13	Calle 48 con Carrera 39 Limite Puente	El Vergel	Mixto	Punto Crítico
7	13	Diagonal 71A con Carrera 24 y Avenida Ciudad de Cali	Sector Laguna del Pondaje	Ordinario	Punto Crítico
8	18	Carrera 70 con Calle 1	Los Chorros	Mixto	Punto Crítico
9	20	Calle 1 Oeste con Carrera 52 Separador Vial	Siloé	Mixto	Punto Crítico
10	20	Calle 8B Oeste con Carrera 42	Siloé	Mixto	Punto Crítico
11	20	Diagonal 51 con Calle 7 Oeste	Siloé	Ordinario	Punto Crítico
12	20	Carrera 51B con Calle 12 Oeste	Lleras Camargo	Ordinario	Punto Crítico
13	21	Calle 126 entre Carrera 28C11 hasta la Carrera 26H Bis	Potrero Grande	Mixto	Punto Crítico

Fuente: Elaboración Grupo Técnico PGIRS con información de SSP (2021)

Fuente: 2021.12.10. PGIRS adoptado Decreto 0985 2021

Es importante resaltar que actualmente Veolia ha identificado y reportado a la administración distrital 48 Puntos Críticos que se encuentran en el área de la prestación del servicio cumpliendo con lo establecido en el artículo 2.3.2.2.2.3.45 del Decreto 1077 de 2015, por parte de los Organismos Distritales que hacen parte de la Mesa de Puntos Críticos (Departamento Administrativo de Planeación - DAP, Unidad Administrativa Especial de Servicios Públicos- Uaespp, Departamento Administrativo de Gestión del Medio Ambiente - Dagma, Secretaría de Seguridad y Justicia- SSJ, Secretaria de Salud Pública -SSP), una vez realizada la caracterización técnica se relaciona los puntos visitados con el resultado del diagnóstico realizado por la Mesa de puntos críticos.



**PROGRAMA DE PRESTACIÓN DEL SERVICIO
PARA EL MUNICIPIO DE SANTIAGO DE CALI -
ZONA DE OPERACIÓN
VEOLIA ASEO CALI S.A. E.S.P.**

PROGRAMA

VV-IPR-PR-08

Versión: 03

Página 14 de 52

Comuna 11: (4) Puntos Críticos

No.	COMUNA	DIRECCIÓN EXACTA DEL PUNTO	BARRIO	DIAGNÓSTICO
1	11	Diagonal 30 ,Carrera 29B	Conquistadores	Punto de disposición inadecuada de residuos
2	11	Calle 25 entre Carreras 29 y Carrera 32	Boyacá y El Jardín	Punto de disposición inadecuada de residuos
3	11	Calle 25, Cra 41 y 42	Independencia	Sin Presencia de Residuos
4	11	Calle 25 con Carrera 49 a la Carrera 46	San Judas, Villa del Sur, José Holguín Garcés	Sin Presencia de Residuos

Comuna 12: (4) Puntos Críticos

No.	COMUNA	DIRECCIÓN EXACTA DEL PUNTO	BARRIO	DIAGNÓSTICO
1	12	Carrera 27 con Diagonal 25	Alfonso Barberena	Punto de disposición inadecuada de residuos
2	12	Calle 44 con Carrera 28D	Sindical	Punto de disposición inadecuada de residuos
3	12	Autopista Sur Oriental entre la calle 33f a la 54	Asturias y Rodeo, Nueva floresta	Punto de disposición inadecuada de residuos
4	12	Transversal 29 con Calle 44	Eduardo santos	Sin Presencia de Residuos

Comuna 13: (08) Puntos Críticos

No.	COMUNA	DIRECCIÓN EXACTA DEL PUNTO	BARRIO	DIAGNÓSTICO
1	13	Av Ciudad de Cali con Carrera 27F	Omar Torrijos	Punto de disposición inadecuada de residuos
2	13	Calle 72U desde Carrera 28D 28E3	Poblado	Punto de disposición inadecuada de residuos
3	13	Calle 70 con Cra. 23	Ulpiano Lloreda	Punto de disposición inadecuada de residuos
4	13	Carrera 29 con Calle 72I	Diamante	Punto de disposición inadecuada de residuos



**PROGRAMA DE PRESTACIÓN DEL SERVICIO
PARA EL MUNICIPIO DE SANTIAGO DE CALI -
ZONA DE OPERACIÓN
VEOLIA ASEO CALI S.A. E.S.P.**

PROGRAMA

VV-IPR-PR-08

Versión: 03

Página 15 de 52

5	13	Carrera 29 entre Calles 48 y 72U	Poblado	Punto de disposición inadecuada de residuos
6	13	calle 72 W con carrera 28B1	Poblado II	Sin Presencia de Residuos
7	13	Diagonal 71A Carrera 26F1 (Frente a la Laguna de charco Azul)	Av. Ciudad de Cali	Sin Presencia de Residuos
8	13	Calle 73 con Carrera 26B1	Av. Ciudad de Cali	Sin Presencia de Residuos

Comuna 14: (14) Puntos Críticos

No.	COMUNA	DIRECCIÓN EXACTA DEL PUNTO	BARRIO	DIAGNÓSTICO
1	14	Cra. 27 con Calle 91	Alfonso Bonilla Aragón	Punto de disposición inadecuada de residuos
2	14	Carrera 27 con calle 120	Manuela Beltran	Punto de disposición inadecuada de residuos
3	14	Cra. 26 H1 con Calle 112	Manuela Beltrán	Punto de disposición inadecuada de residuos
4	14	Calle 80f con Transversal 103	San Marcos	Punto de disposición inadecuada de residuos
5	14	Transversal 103 con Cra. 26 P16	Marroquín	Punto de disposición inadecuada de residuos
6	14	Diagonal 26 P12 con Transversal 103	Marroquín	Punto de disposición inadecuada de residuos
7	14	Diagonal 26 P13 con Transversal 103	Marroquín	Punto de disposición inadecuada de residuos
8	14	Diagonal 26 P19 con Transversal 103	Manuela Beltrán- Marroquín	Punto de disposición inadecuada de residuos
9	14	Transversal 103 entre Carrera 26A2 y 26A3.	Alirio Mora	Punto de disposición inadecuada de residuos
10	14	Calle 73 Con Carrera 26B	Av. Ciudad de Cali	Punto de disposición inadecuada de residuos
11	14	Calle 73 con 25m	Marroquín	Sin Presencia de Residuos
12	14	Carrera 26 con Calle 80	Quintas del sol	Sin Presencia de Residuos



**PROGRAMA DE PRESTACIÓN DEL SERVICIO
PARA EL MUNICIPIO DE SANTIAGO DE CALI -
ZONA DE OPERACIÓN
VEOLIA ASEO CALI S.A. E.S.P.**

PROGRAMA

VV-IPR-PR-08

Versión: 03

Página 16 de 52

13	14	Transversal 103 entre las Carreras 26P y 26P4.	San Marcos//Populares	Sin Presencia de Residuos
14	14	Carrera 27 con Transversal 105	Las Orquídeas//Manuela Beltrán	Punto Crítico

Comuna 15: (13) Puntos Críticos

No.	COMUNA	DIRECCIÓN EXACTA DEL PUNTO	BARRIO	DIAGNÓSTICO
1	15	Calle 48 con Carrera 29	Mojica	Punto de disposición inadecuada de residuos
2	15	Carrera 50 con Calle 57	Llano Verde	Punto de disposición inadecuada de residuos
3	15	Av Ciudad de Cali con Carrera 46	Ciudad Córdoba	Punto de disposición inadecuada de residuos
4	15	Av Ciudad de Cali con Carrera 41B	El Vallado	Punto de disposición inadecuada de residuos
5	15	Calle 54 con Carrera 41C	Ciudad Córdoba// Vallado	Punto de disposición inadecuada de residuos
6	15	Avenida Ciudad de Cali con Carrera 50	Ciudad Córdoba	Punto de disposición inadecuada de residuos
7	15	Av ciudad de cali entre Carrera 33 a 39	Laureano Gomez	Punto de disposición inadecuada de residuos
8	15	Av Ciudad de Cali con Carrera 30A	Comuneros I	Punto de disposición inadecuada de residuos
9	15	Calle 73 con Carrera 29	Mojica	Punto de disposición inadecuada de residuos
10	15	Av Ciudad de Cali con Carrera 28G	Mojica	Punto de disposición inadecuada de residuos
11	15	Calle 83 con Carrera 28F	Mojica	Punto de disposición inadecuada de residuos
12	15	Avenida Ciudad de Cali Entre Carreras 28D y 29	Mojica//Comuneros I	Punto de disposición inadecuada de residuos
13	15	Calle 83 con Carrera 28D2.	Mojica	Punto de disposición inadecuada de residuos

Comuna 21: (05) Puntos Críticos



**PROGRAMA DE PRESTACIÓN DEL SERVICIO
PARA EL MUNICIPIO DE SANTIAGO DE CALI -
ZONA DE OPERACIÓN
VEOLIA ASEO CALI S.A. E.S.P.**

PROGRAMA

VV-IPR-PR-08

Versión: 03

Página 17 de 52

No.	COMUNA	DIRECCIÓN EXACTA DEL PUNTO	BARRIO	DIAGNÓSTICO
1	21	Carrera 29 con calle 122	Pizamos I	Punto de disposición inadecuada de residuos
2	21	calle 121 con carrera 29	Pizamos I	Punto de disposición inadecuada de residuos
3	21	Calle 112 con carrera 26 P	Ciudadela del Rio II	Punto de disposición inadecuada de residuos
4	21	Calle 121 con 26 M3	Calimio Decepaz	Punto de disposición inadecuada de residuos
5	21	Calle 121 con Carrera 26H6	Control del Alfonso López	Punto de disposición inadecuada de residuos

A la fecha de publicación de este documento, no se ha realizado ningún acuerdo con el distrito para la entrega de estos puntos críticos.

- **Lugar de disposición de residuos sólidos**

NOMBRE RELLENO SANITARIO	UBICACIÓN	TELÉFONO DE CONTACTO	CUENTA CON LICENCIA O PERMISO AMBIENTAL VIGENTE (SI/NO)
Colomba - El Guabal	Yotoco	321-4431349	Si

3.4. Actividad de Transferencia

DIRECCIÓN ESTACIÓN DE TRANSFERENCIA	CAPACIDAD (TON/HORA)	HORARIO DE FUNCIONAMIENTO
Km 5 + 200 mts Vía Palmaseca - Rozo	290	00:00-23:59 Lunes a Domingo

3.5. Actividad de barrido y limpieza de vías y áreas públicas

- Número de kilómetros de internos cuneta, vías, áreas públicas y metros cuadrados de parques y zonas públicas objeto de barrido.

KM DE VÍAS Y ÁREAS PÚBLICAS POR PRESTADOR	METROS CUADRADOS DE PARQUES Y ZONAS PÚBLICAS
76.886,96	2.914.392,98

* Ver Ubicación de las áreas por microruta en el anexo I del presente Documento



**PROGRAMA DE PRESTACIÓN DEL SERVICIO
PARA EL MUNICIPIO DE SANTIAGO DE CALI -
ZONA DE OPERACIÓN
VEOLIA ASEO CALI S.A. E.S.P.**

PROGRAMA

VV-IPR-PR-08

Versión: 03

Página 18 de 52

- VEOLIA ASEO CALI S.A. E.S.P. en la vigencia 2014 y 2016, suscribió acuerdos de barrido con los otros prestadores del servicio de aseo, los cuales se relacionan a continuación:

ACUERDO DE BARRIDO Y LIMPIEZA	FECHA DE SUSCRIPCIÓN	PRESTADORES QUE SUSCRIBIERON EL ACUERDO	KM DE VÍAS Y ÁREAS PÚBLICAS POR PRESTADOR	METROS CUADRADOS DE PARQUES Y ZONAS PÚBLICAS A BARRER	NÚMERO DE SUSCRIPTORES EN EL ÁREA DE CONFLUENCIA
001	07-03-2014	Misión Ambiental S.A. E.S.P.	55,93	N. A.	441
002	19-03-2014	Limpieza y Servicios Públicos S.A. ESP - LIZ	32	N. A.	254
003	29-02-2016	Proyectos Ambientales S.A. ESP - PROASA	0	N. A.	2
004	29-02-2016	PROAMBIENTALES S.A. ESP	0	N. A.	4

- **Barrido y Limpieza de Vías y Áreas Públicas**

Generalidades

El área objeto de barrido manual comprende todas las vías vehiculares y peatonales pavimentadas, las plazas y plazoletas, los puentes peatonales y vehiculares, las zonas duras pavimentadas de los parques públicos de escala urbana que tengan libre acceso al público.

El barrido manual de vías vehiculares abarca el borde de la calzada contra el andén hasta que quede libre de papeles, hojas, arenilla o de cualquier otro material susceptible de ser removido con cepillo.

- **Frecuencias diarias y semanales de barrido y limpieza vial**

Los horarios y frecuencias establecidas para el servicio de barrido garantizan el estado general de limpieza de las vías y áreas públicas. Los crecimientos urbanísticos generados por las nuevas edificaciones demandarán ajustes constantes a los esquemas, lo cual garantizará total cobertura en el área de operación.

El barrido en barrios residenciales se presta con una frecuencia mínima de dos (2) veces por semana, las vías principales se atienden con frecuencia mínima de seis(6) veces por semana.

La actividad de limpieza sustituye el barrido en las vías y áreas públicas no pavimentadas. Los residuos diferentes a arenilla que se encuentren en ellas son objeto de recolección mediante el uso de elementos manuales como piquetes, rastrillos, palas o similares.

Constituyen también actividades de limpieza la recolección, transporte y entrega en sitios de transferencia y/o disposición final los residuos de arrojo clandestino ubicados en vías y áreas públicas.

- **Descripción de las frecuencias de atención**

Se realizó un estudio cuidadoso de las características de la zona y de los barrios en los cuales se desarrolla la operación, tomando como criterio franjas de prestación de servicio, que nos permite tener gran parte del personal en un solo rango de acción, dando cumplimiento a los criterios de área limpia.

Para efectos de distribución la Zona se dividió en 3 grandes macro sectores, relacionados a continuación.

- **Macrorutas**

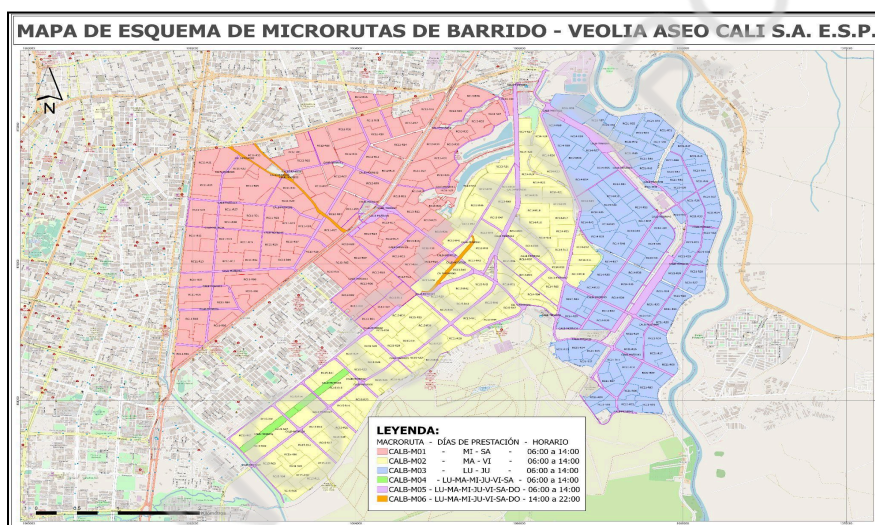

MACRO RUTA (CÓDIGO)	LOCALIDAD, COMUNAS O SIMILARES	DÍAS DE PRESTACIÓN							FRECUENCIA	HORA DE INICIO	TIPO DE BARRIDO (MECÁNICO, MANUAL)
		LU	MA	MI	JU	VI	SA	DO			
CALB-M01	11, 12, 13			X			X		2	6:00	Manual
CALB-M02	14, 15		X			X			2	6:00	Manual
CALB-M03	14, 21	X			X				2	6:00	Manual
CALB-M04	15	X	X	X	X	X	X		6	6:00	Manual
CALB-M05	11,12,13,14,15,21	X	X	X	X	X	X	X	7	6:00	Manual
CALB-M06	11,12,13,14,15,21	X	X	X	X	X	X	X	7	14:00	Manual
CALB-M07	11,12,13,14,15,21	X	X	X	X	X	X	X	7	6:00	Mecánico
CALB-M08	11,12,13,14,15	X	X	X	X	X	X	X	7	22:00	Mecánico
CALB-M09	11, 12, 13			X			X		2	6:00	Manual
CALB-M10	14, 15		X			X			2	6:00	Manual
CALB-M011	14, 21	X			X				2	6:00	Manual



**PROGRAMA DE PRESTACIÓN DEL SERVICIO
PARA EL MUNICIPIO DE SANTIAGO DE CALI -
ZONA DE OPERACIÓN
VEOLIA ASEO CALI S.A. E.S.P.**

PROGRAMA

VV-IPR-PR-08

Versión: 03

Página 20 de 52

- Ubicación de cuartelillos o puntos de almacenamiento de implementos de barrido

ACTIVIDAD DE BARRIDO Y LIMPIEZA DE VÍAS Y ÁREAS PÚBLICAS	
Cuartelillo	Dirección
1	Calle 50 Cra 41E (Córdoba) (Comuna 15)
2	Carrera 39 # 31 - 53 (San Carlos) (Comuna 11)
3	Calle 44 # 26N - 31 (Floresta) (Comuna 12)
4	Carrera 28J # 79 - 04 (Mojica) (Comuna 15)
5	Calle 72W # 28D1 - 11 (Poblado) (Comuna 13)
6	Carrera 24i # 85 - 110 (Talanga) (Comuna 21)
7	Calle 112 N0. 26F -03 (Manuela Beltran) (Comuna 14)
8	Carrera 27 G #121-33 (Potrero) (Comuna 21)
9	Calle 72V No. 27-112 (Omar Torrijos) (Comuna 13)
10	Calle 79 Cra 26 G (Naranjos) (Comuna 21)
11	Cra 26F # 71-96b (Carlos Ileras restrepo) (Comuna 13)
12	Carrera 25 No. 114-06 (Ciudadela del rio) (Comuna 21)

- Identificación de las playas en el área de prestación a ser intervenidas con la limpieza, precisando la frecuencia de limpieza.

NOMBRE DE LA PLAYA	UBICACIÓN	EXTENSIÓN		FRECUENCIAS							HORA DE INICIO	HORA DE FINALIZACIÓN
		UND	CANTIDAD	LU	MA	MI	JU	VI	SA	DO		
N/A	N/A	N/A	N/A	N/A	N/A	N/A	N/A	N/A	N/A	N/A	N/A	N/A

En cuanto a playas es necesario precisar que dentro del área de influencia de operación de la Empresa no se encuentran áreas a intervenir por este concepto.

- Programa de instalación y mantenimiento de cestas en el área de prestación, precisando el número de cestas a instalar por año.

La instalación y mantenimiento de cestas actualmente se encuentra ejecutado mediante contrato de concesión suscrito entre EUCOL y el Distrito. De acuerdo a lo establecido en el Decreto 095 de 2021, una vez se termine el contrato, la Alcaldía determinará las acciones a tomar, teniendo en cuenta qué las casetas instaladas por EUCOL en la vigencia del contrato, son un activo del Distrito.

PROGRAMA	LOCALIDAD, COMUNAS O SIMILARES	CANTIDAD DE CESTAS	FRECUENCIAS
Instalación de nuevas cestas	N. A.	N. A.	N. A.
Reposición de cestas	N. A.	N. A.	N. A.



**PROGRAMA DE PRESTACIÓN DEL SERVICIO
PARA EL MUNICIPIO DE SANTIAGO DE CALI -
ZONA DE OPERACIÓN
VEOLIA ASEO CALI S.A. E.S.P.**

PROGRAMA

VV-IPR-PR-08

Versión: 03

Página 21 de 52

PROGRAMA	LOCALIDAD, COMUNAS O SIMILARES	CANTIDAD DE CESTAS	FRECUENCIAS
instaladas			
Desmantelación de cestas	N. A.	N. A.	N. A.
Mantenimiento	N. A.	N. A.	N. A.

3.6. Actividad de corte de césped en las vías y áreas públicas

La actividad de corte de césped tiene como alcance la intervención de zonas verdes de las comunas 11,12,13,14,15 y 21 de la ciudad de cali, ubicadas en separadores viales de tránsito automotor o peatonal, glorietas, rotondas, orejas o asimilables, parques públicos.

ACTIVIDAD DE CORTE DE CÉSPED EN LAS VÍAS Y ÁREAS PÚBLICAS			
Localidad, comunas o similares	Ubicación del área a intervenir (carrera, calle, otro)*	Área verde a intervenir (m2)	Frecuencia programada de corte al año
Comuna 7	Calle 71 entre Cra 15 y Dg 20	6.971,74	12 ciclos de 30 días. De acuerdo a las condiciones climáticas se programan hasta 16 ciclos de los cuales 4 ciclos se ejecutan a 20 días
Comuna 8	Cra 24b con CI 57	110,32	
Comuna 10	Calle 25 entre cra 50 y 44	15.658,96	
Comuna 11	Entre CI 25 y CI 70 desde Cra 50 hasta la Cra 29	318.666,23	
Comuna 12	Entre la Autopista Sur Oriental y Simón Bolívar desde la Cra 29 hasta la Cra 15	128.549,12	
Comuna 13	Entre AV. Ciudad de Cali y Autopista Simón Bolívar desde la Cra 22 hasta la Cra 33a	364.238,18	
Comuna 14	Entre AV ciudad de Cali y Cra 26 desde Dg 26B hasta la Cra 28D	465.676,53	
Comuna 15	Entre AV Ciudad de Cali y CI 57; AV Ciudad de Cali y CI 96 Desde Cra 28D hasta Cra 50	531.855,46	
Comuna 16	Calle 48 desde la Cra 50 hasta la Cra 46	15.330,24	
Comuna 17	Cra 50 con Autopista simon Bolivar	279,78	

Las zonas verdes objeto de intervención están sujetas a variaciones las cuales serán actualizadas por la administración municipal tanto en PGIRS como en los actos administrativos que así lo requieran.

- VEOLIA ASEO CALI S.A. E.S.P. en la vigencia 2023 suscribió un acuerdo con las empresas Promo Cali - Valle, con el propósito de garantizar la homogeneidad en la prestación del servicio de la actividad de corte de césped, los cuales se relacionan a continuación:

Ruta	Veolia cede a promo cali	Veolia cede a promo valle	Promo Valle cede a veolia	Promo Cali cede a veolia
CALLE 25	0	0	22.873,90	0
SIMON BOLIVAR	0	0	13.048,44	0
AUTOPISTA SUR	15.086,10	0	0	0
CALLE 42	0	3.445,10	0	0
CARRERA 39	0	1.068,50	0	0
CALLE 44	429,8	0	0	0
CALLE 48	0	0	4.011,16	0
CANAL ULPIANO	0	0	0	5.528,70
CIUDAD DE CALI	1.572,04	0	0	0
ZONAS BLANDAS PUERTO MALLARINO	560,98	0	0	0
ZONAS BLANDAS CALLE 61 CON AUTOPISTA	23,38	0	0	0
ZONAS BLANDAS CRA 24C CON 33C	28,6	0	0	0
JARILLÓN PIZAMOS	0	1.659,45	0	0
HERRADURA	0	403,7	0	0
ZONAS BLANDAS CALLE 56	479	0	0	0
TOTAL	18.179,90	6.576,75	39.933,50	5.528,70

3.7. Actividad de poda de árboles en las vías y áreas públicas

La actividad de poda de árboles se viene dando alcance al corte de ramas y follajes, de acuerdo al catastro de árboles que viene haciendo entrega el municipio a la empresa Veolia Aseo Cali S.A. E.S.P.

TIPO DE ÁRBOLES (SEGÚN)	ALTURA	LOCALIDAD, COMUNAS O SIMILARES	CANTIDAD DE ÁRBOLES A PODAR POR AÑO, SEGÚN CATASTRO DE ÁRBOLES *	FRECUENCIA PROGRAMADA DE PODA AL AÑO
Tipo 1	0 m– 4m	Zona 2 Comunas (11,12,13,14,15 y 21)	20.143	1 vez cada 2 años
Tipo 2	4.01 m– 6m	Zona 2 Comunas (11,12,13,14,15 y 21)	11.393	1 vez cada 2 años
Tipo 3	6.01m -12m	Zona 2 Comunas (11,12,13,14,15 y 21)	13.763	1 vez cada 2 años
Tipo 4	12.01 m- 18m	Zona 2 Comunas (11,12,13,14,15 y 21)	1.708	1 vez cada 2 años
Tipo 5	> 18m	Zona 2 Comunas (11,12,13,14,15 y 21)	41	1 vez cada 2 años

- Las cantidades de individuos forestales a intervenir, se programaron de acuerdo a proyecciones según censo entregado por la administración distrital que data del año 2015, sin embargo está sujeto a modificaciones en sus cantidades de ejecución mensual, esto debido a diferentes factores, como lo son: 1. Aprobación de cronogramas mensuales por parte de la administración (incluye evaluación y diagnóstico por parte de la entidad competente - DAGMA), factores biológicos, fitosanitarios y de fenómenos naturales (Lluvias torrenciales, vendavales, etc.)

3.8. Actividad de Aprovechamiento

- Macrorutas de recolección de residuos aprovechables.

MACRO RUTA (CÓDIGO)	LOCALIDAD, COMUNAS O SIMILARES	FRECUENCIA	HORA DE INICIO
N/A	N/A	N/A	N/A

En la actualidad, Veolia Aseo Cali S.A. E.S.P. no efectúa actividades de aprovechamiento, en la medida que esta condición cambie la empresa procederá a actualizar el programa para la prestación del servicio de aseo, dando alcance a la prestación de este servicio.

- Ubicación y descripción de las estaciones de clasificación y aprovechamiento

DIRECCIÓN	ACTIVIDADES REALIZADAS (SEPARACIÓN, CLASIFICACIÓN, PESAJE, OTROS PROCESOS)	CAPACIDAD (TON/HORA)	TIPO DE RESIDUO APROVECHADO
N/A	N/A	N/A	N/A

En la actualidad Veolia Aseo Cali S.A. E.S.P., no efectúa actividades de aprovechamiento, en la medida que esta condición cambie la empresa procederá a actualizar el programa para la prestación del servicio de aseo, dando alcance a la prestación de este servicio.

	PROGRAMA DE PRESTACIÓN DEL SERVICIO PARA EL MUNICIPIO DE SANTIAGO DE CALI - ZONA DE OPERACIÓN VEOLIA ASEO CALI S.A. E.S.P.	PROGRAMA
		VV-IPR-PR-08
		Versión: 03
		Página 24 de 52

3.9. Actividad de Tratamiento

DIRECCIÓN PLANTA DE TRATAMIENTO	TIPO DE TRATAMIENTO (INCINERACIÓN, COMPOSTAJE, ETC.)	CAPACIDAD INSTALADA (TON/DÍA)
N/A	N/A	N/A

En la actualidad Veolia Aseo Cali S.A. E.S.P. no efectúa actividades de aprovechamiento, en la medida que esta condición cambie la empresa procederá a actualizar el programa para la prestación del servicio de aseo, dando alcance a la prestación de este servicio.

3.10. Actividad de Comercialización

- Puntos de atención a los usuarios

PUNTOS DE ATENCIÓN A LOS USUARIOS			
Dirección punto de atención	Teléfono	Días de atención	Horario de atención
Carrera 39 No. 32ª - 01 Local 31 Barrio la Primavera	Línea gratuita: 018000950096	Lunes a Viernes	8:00 a.m. a 4:00 p.m. Jornada Continua

- Medios de contacto

Dirección electrónica página web	https://www.cali.veolia.co/
Correo electrónico para radicación de PQR	servicliente.cali.co@veolia.com
Línea de atención al cliente	Línea gratuita: 018000950096
Servicios adicionales que presta	N/A

- Programa de relaciones con la comunidad y de la programación de campañas educativas e informativas, de conformidad con lo señalado en el artículo 2.3.2.2.4.1.104. del Decreto Compilatorio 1077 de 2015.

PROGRAMA DE RELACIONES CON LA COMUNIDAD Y DE LA PROGRAMACIÓN DE CAMPAÑAS EDUCATIVAS E INFORMATIVAS, DE CONFORMIDAD CON LO SEÑALADO EN EL ARTÍCULO 2.3.2.2.4.1.104. DEL DECRETO COMPILATORIO 1077 DE 2015.		
Localidad, comunas o similares	Temas	Programación (Mes)
Comunidad en general	Programa educación ambiental. (Eco aprendiendo, eco creando , concurso alrededor de iberoamerica, guardianes ambientales, escuela de lideres, visita a PTA, talleres entidades públicas, privadas y grandes productores).	Mensualmente. Según dinámica comunitaria



**PROGRAMA DE PRESTACIÓN DEL SERVICIO
PARA EL MUNICIPIO DE SANTIAGO DE CALI -
ZONA DE OPERACIÓN
VEOLIA ASEO CALI S.A. E.S.P.**

PROGRAMA

VV-IPR-PR-08

Versión: 03

Página 25 de 52

**PROGRAMA DE RELACIONES CON LA COMUNIDAD Y DE LA PROGRAMACIÓN DE CAMPAÑAS
EDUCATIVAS E INFORMATIVAS, DE CONFORMIDAD CON LO SEÑALADO EN EL ARTÍCULO
2.3.2.2.4.1.104. DEL DECRETO COMPILATORIO 1077 DE 2015.**

Localidad, comunas o similares	Temas	Programación (Mes)
Comunidad en general	Programa apoyo a la operación/soluciones sociales . (Socializaciones normativas e informativas, brigadas de limpieza y enlucimientos, Veolia más Cerca de ti)	Mensualmente. Según dinámica comunitaria y organizacional.
Comunidad en general	Programa Aporte a la ciudad/ Contribución social. (Eventos especiales y participación en comités)	Mensualmente. Según dinámica comunitaria e intersectorial
Comunidad en general	Programa iniciativas internas/apoyo al colaborador. (Apoyo a Prevención Seguridad y Salud en el relacionamiento con las comunidades)	Mensualmente. Según dinámica comunitaria y organizacional

- Esquema de facturación del servicio

MECANISMO DE FACTURACIÓN (PREPAGO, PAGO ANTICIPADO, CONJUNTA O DIRECTA)	DESCRIPCIÓN	PUNTOS DE PAGO
Facturación Conjunta	Veolia Aseo Cali S.A. E.S.P., efectúa la facturación del servicio público domiciliario de aseo conjuntamente con la facturación de EMCALI S.A. ESP, de manera mensual y será gestionado por la Unión Temporal Sico.	Comfandi, Gane, La 14, Baloto, Super inter, Mercatodo, Móvil red, Puntos Emcali, MercaMio, La Gran Colombia, Banco de Bogotá, Surtifamiliar, El Jardín, El Rendidor, Auto Servicio La Esperanza.
Facturación Directa Ordinarios	Veolia Aseo Cali S.A. E.S.P. facturará directamente el servicio público domiciliario de aseo, a algunos usuarios grandes generadores y será gestionado por la Unión Temporal Sico.	Cuenta Corriente No. 484-80279-8 Banco de Bogotá
Facturación Directa Servicios especiales	Veolia Aseo Cali S.A. E.S.P. facturará directamente los servicios especiales.	Cuenta Corriente 0401000100611355 BBVA

3.11. Actividad de lavado de vías y áreas pública

- Acuerdos de lavado de áreas públicas

Una vez sea verificada las zonas objeto de lavado por el municipio, Emsirva y Veolia Aseo Cali S.A. E.S.P, actualizará el programa para la prestación del servicio de aseo, dando alcance a la prestación de este servicio.

	PROGRAMA DE PRESTACIÓN DEL SERVICIO PARA EL MUNICIPIO DE SANTIAGO DE CALI - ZONA DE OPERACIÓN VEOLIA ASEO CALI S.A. E.S.P.	PROGRAMA
		VV-IPR-PR-08
		Versión: 03
		Página 26 de 52

ACUERDO DE LAVADO DE VÍAS Y ÁREAS PÚBLICAS	FECHA DE SUSCRIPCIÓN	PRESTADORES QUE SUSCRIBIERON EL ACUERDO
N/A	N/A	N/A

- Áreas públicas objeto de lavado y programación de la actividad

En la actualidad la actividad de lavado realizada por Veolia Aseo Cali no se ejecuta en áreas públicas, está sólo tiene alcance en los puentes peatonales.

MACRO RUTA	LOCALIDAD, COMUNAS O SIMILARES	ÁREAS OBJETO DE LAVADO (m ²), SEGÚN INVENTARIO DEL MUNICIPIO	FRECUENCIA (MES)	HORA DE INICIO	HORA FINALIZACIÓN
Sujeto a entrega de información por la alcaldía y poder establecer Macro ruta	N/A	N/A	N/A	N/A	N/A

- Puentes peatonales objeto de lavado y programación de la actividad dentro del PGIRS. En el Decreto No. 4112.010.20.0985 de 2021 ajusta y actualiza el PGIRS, posteriormente mediante la Resolución No. 4132.010.21.0.32 del 27 de abril de 2023, se ajustó la línea base del Programa de Lavado de Áreas Públicas, contenidos en el documento técnico PGIRS 2021-2027.

MACRO RUTAS	ÁREAS DE PUENTES OBJETO DE LAVADO (M ²), SEGÚN INVENTARIO DEL MUNICIPIO	LOCALIDAD , COMUNAS O SIMILARES	FRECUENCIA	HORARIOS DE LAVADO DE ÁREAS PÚBLICAS
Puente peatonal Calipso (C 70 con D 28 E Bis)	1553,35	13	2 veces al año.	Nocturno
Puente peatonal Yira Castro (C 70 con 28D y 28D3)	2520,66	13	2 veces al año	Nocturno
Puente de los Mil días (C 70 Autopista Sur Oriental)	906,83	13	2 veces al año	Nocturno
Puente de Andrés Sanín (Av Ciudad de Cali con Cra 19)	602,722	21	2 veces al año	Diurno
Puente de la Autopista sur (CI 25 con Autopista Sur Oriental sentido Sur-Norte	226,64	11	2 veces al año	Diurno

3.12. Residuos Especiales

Adicional al servicio público de recolección de residuos ordinarios, Veolia Aseo Cali S.A. E.S.P., cuenta con la viabilidad técnica y logística para la atención de solicitudes para residuos de tipo especial, los cuales son atendidos directamente por el área comercial.



**PROGRAMA DE PRESTACIÓN DEL SERVICIO
PARA EL MUNICIPIO DE SANTIAGO DE CALI -
ZONA DE OPERACIÓN
VEOLIA ASEO CALI S.A. E.S.P.**

PROGRAMA

VV-IPR-PR-08

Versión: 03

Página 27 de 52

TIPO DE RESIDUOS	DESCRIPCIÓN	TELÉFONO DE CONTACTO
Generados en eventos y espectáculos masivos	Las personas naturales o jurídicas que desarrollen eventos de ciudad deben solicitar previo a la ejecución de la actividad el servicio a Veolia Aseo Cali S.A. E.S.P., el cual consiste en: Servicio de limpieza, recolección, transporte y disposición final de los residuos procedentes del evento.	Línea Gratuita Nacional 01800950096 Línea Directa 110 Opción 20
Generados por puntos de venta en áreas públicas	Recolección, transporte y disposición final de residuos generados en puntos de venta en áreas públicas.	Línea Gratuita Nacional 01800950096 Línea Directa 110 Opción 20
Animales muertos	Recolección y disposición final de animales con un peso menor a 50 kilos	Línea Gratuita Nacional 01800950096 Línea Directa 110 Opción 20
Residuos construcción demolición y demolición	Las personas naturales o jurídicas que requieran el servicio de recolección, transporte y disposición final de RCD, deberán, solicitar el servicio a Veolia Aseo Cali S.A. E.S.P., el cual consiste en: recolección, transporte y disposición final.	Línea Gratuita Nacional 01800950096 Línea Directa 110 Opción 20
Residuos especiales	Las personas naturales o jurídicas que requieran el servicio de Recolección, transporte y disposición final de residuos que por su composición, tamaño, volumen y peso requieren un proceso especial. Ejm: colchones de resorte y de espuma, muebles, madera, vidrio, poltronas, escritorios, deberán contactar a Veolia Aseo Cali S.A. E.S.P., para poder programar la respectiva recolección.	Línea Gratuita Nacional 01800950096 Línea Directa 110 Opción 20

3.13. Programa de Gestión del Riesgo

A continuación se describen las condiciones de amenaza, vulnerabilidad y riesgo generales, las cuáles se especifican en el Plan de Emergencia y Contingencia VV-IPR-PL-07:

CONDICIONES DE AMENAZA, VULNERABILIDAD Y RIESGO	ACCIONES DE RESPUESTA DEL PRESTADOR DEL SERVICIO	MEDIDAS QUE DEBEN SER ADOPTADAS POR EL USUARIO O UN TERCERO
1. Sismos/ Terremotos 2. Vulcanismo (Erupción Volcánica) 3. Movimientos en Masa 4. Tsunamis 5. Incendios 6. Inundaciones 7. Avenidas Torrenciales 8. Descargas Eléctricas 9. Vendavales	1) Una vez recibida por cualquier medio una notificación de emergencia y activación del Plan Local de Emergencias y Contingencias PLEC, contactarse con el coordinador del área de infraestructura. 2) Una vez autorizado el ingreso a la zona afectada, por parte del COMANDANTE DE INCIDENTES y COORDINADOR DEL ÁREA FUNCIONAL DE INFRAESTRUCTURA Y SERVICIOS, iniciar labores de evaluación preliminar, tendientes a la identificación de daños a los componentes e infraestructura para apoyar las actividades de remoción de escombros. 3) Identificar necesidades. 4) Determinar el tipo de escombro a remover. 5) Establecer el volumen y peso aproximado de los escombros a remover.	En todo caso, comunicación directa de acuerdo a la estructura definida para la administración de emergencias (PLEC) y los gestores sociales del prestador del servicio.



**PROGRAMA DE PRESTACIÓN DEL SERVICIO
PARA EL MUNICIPIO DE SANTIAGO DE CALI -
ZONA DE OPERACIÓN
VEOLIA ASEO CALI S.A. E.S.P.**

PROGRAMA

VV-IPR-PR-08

Versión: 03

Página 28 de 52

CONDICIONES DE AMENAZA, VULNERABILIDAD Y RIESGO	ACCIONES DE RESPUESTA DEL PRESTADOR DEL SERVICIO	MEDIDAS QUE DEBEN SER ADOPTADAS POR EL USUARIO O UN TERCERO
10. Huracanes 11. Mareas	6) Determinar las condiciones de remoción y cargue de escombros. 7) Determinar rutas para movilización de los escombros en la zona afectada. 8) Definir las condiciones de reciclaje, clasificación y disposición final de los escombros removidos. 9) Realizar comité para informar sobre el diagnóstico de la zona afectada, estado de las vías de acceso, volquetas, mini cargador y personal operativo disponible, así como estado de comunicaciones. 10) El Jefe de Operaciones notificará al Gerente de Operaciones y será él quien coordine y supervise las acciones de los grupos de trabajo que se establezcan para llevar a cabo las estrategias definidas para iniciar la remoción de escombros. 11) El Gerente Operativo informará de manera detallada y permanente al Gerente General sobre las acciones de respuesta establecidas para remoción de escombros. 12) De ser necesario efectuar evaluaciones complementarias (según evolución de la situación) y actualizará constantemente la información sobre daños y necesidades, según sea el avance de las actividades de respuesta ante la emergencia.	

3.14. Subsidios y Contribuciones

- Factores de subsidios y aporte solidario

SUBSIDIOS Y CONTRIBUCIONES		
Estrato o tipo de usuario	Factor de subsidio (%), según acuerdo del concejo municipal	Factor de contribución (%), según acuerdo del concejo municipal
Estrato 1	48%	
Estrato 2	30%	
Estrato 3	5%	
Estrato 4	0%	
Estrato 5		50%
Estrato 6		60%
Comercial		30%
Industrial		50%
Oficial		N. A.

- Equilibrio en el balance de subsidios y contribuciones.

DOCUMENTO	FECHA DE SUSCRIPCIÓN	ACTO ADMINISTRATIVO
Acuerdo del Concejo Distrital que define los factores	24 de diciembre de 2022	Acuerdo No. 0553 de 2022

- Equipos, elementos y/o recursos aportados por el ente territorial bajo condición (en caso que aplique).

VEOLIA ASEO CALI S.A. E.S.P. no cuenta con elementos aportados por el ente territorial.

EQUIPOS, ELEMENTOS Y/O RECURSOS APORTADOS POR EL ENTE TERRITORIAL BAJO CONDICIÓN (EN CASO QUE APLIQUE).	
Actividad	Elementos aportados bajo condición
Recolección	Ninguno
Transporte	Ninguno
Transferencia	Ninguno
Barrido y limpieza de vías y áreas públicas	Ninguno
Corte de césped y poda de árboles de vías y áreas públicas	Ninguno
Lavado de vías y áreas públicas	Ninguno
Tratamiento	Ninguno
Aprovechamiento	Ninguno
Comercialización	Ninguno

4. CUMPLIMIENTO DE LAS OBLIGACIONES DEL PRESTADOR CONTENIDAS EN EL PGIRS

Veolia Aseo Cali S.A. E.S.P., realizará las actividades que le corresponden en el PGIRS como actor de gestión, siempre y cuando se ajusten a lo establecido por la ley y el contrato de prestación de servicio No. 087 de 2008 suscrito con EMSIRVA en Liquidación.

PROGRAMA PGIRS	PROYECTO PGIRS	ACTIVIDAD	META	CRONOGRAMA			
				Periodo 1	Periodo 2	Periodo 3	Periodo 4
1. Programa Institucional	Mejorar la gestión integral de los residuos sólidos y la prestación del servicio público de aseo en el Distrito	Barrido y Limpieza de Vías y Áreas Públicas Recolección y transporte Componente de limpieza urbana	A diciembre de 2027 ejecutar el 100% de las actividades para la gestión integral de residuos sólidos y la prestación del servicio público de aseo	A diciembre de 2024 ejecutar el 95% actividades para la gestión integral de residuos sólidos y la prestación del servicio público de aseo.	A diciembre de 2025 ejecutar el 97% actividades para la gestión integral de residuos sólidos y la prestación del servicio público de aseo.	A diciembre de 2026 ejecutar el 99% actividades para la gestión integral de residuos sólidos y la prestación del servicio público de aseo.	A diciembre de 2027 ejecutar el 100% de las actividades para la gestión integral de residuos sólidos y la prestación del servicio público
2. Programa de Recolección,	Contribuir a la adecuada gestión de la actividad de	Recolección y Transporte	Informes de gestión semestral	Informes de gestión semestral	Informes de gestión semestral	Informes de gestión semestral	Informes de gestión semestral



**PROGRAMA DE PRESTACIÓN DEL SERVICIO
PARA EL MUNICIPIO DE SANTIAGO DE CALI -
ZONA DE OPERACIÓN
VEOLIA ASEO CALI S.A. E.S.P.**

PROGRAMA

VV-IPR-PR-08

Versión: 03

Página 30 de 52

PROGRAMA PGIRS	PROYECTO PGIRS	ACTIVIDAD	META	CRONOGRAMA			
				Periodo 1	Periodo 2	Periodo 3	Periodo 4
Transporte y Transferencia	recolección, transporte y transferencia de los residuos sólidos en Santiago de Cali						
3. Programa de Barrido y Limpieza de Vías y Áreas Públicas	Contribuir a la adecuada gestión de la actividad de barrido y limpieza de vías y áreas públicas en Santiago de Cali	Barrido y Limpieza de Vías y Áreas Públicas	Informes de gestión semestral	Informes de gestión semestral	Informes de gestión semestral	Informes de gestión semestral	Informes de gestión semestral
4. Programa de Corte de Césped y Poda de Árboles	Contribuir al manejo adecuado de las zonas verdes y arbolado del área urbana de Santiago de Cali	Componente de limpieza urbana	100% de las acciones implementadas	Mantener las acciones implementadas	Mantener las acciones implementadas	Mantener las acciones implementadas	100 % de las acciones implementadas
5. Programa de Lavado de Áreas Públicas	Mejorar la calidad ambiental y sanitaria asociada al manejo adecuado de las áreas públicas objeto de lavado en Santiago de Cali	Lavado de áreas públicas	100% de las actividades ejecutadas	100% de las actividades ejecutadas.	100% de las actividades ejecutadas.	100% de las actividades ejecutadas.	100% de las actividades ejecutadas
	Mantener las áreas públicas objeto de lavado de Santiago de Cali en adecuadas condiciones sanitarias		100 % de las áreas atendidas	100 % de las áreas atendidas	100 % de las áreas atendidas	100 % de las áreas atendidas	100 % de las áreas atendidas
6. Programa de Gestión de Residuos Sólidos Especiales	Gestionar el adecuado manejo de los residuos especiales generados en Santiago de Cali	Recolección y Transporte	4 Informes de gestión	1 informe de gestión anual	1 informe de gestión anual	1 informe de gestión anual	1 informe de gestión anual
7. Programa de Gestión del Riesgo	Promover la gestión del riesgo en la prestación del servicio de aseo y el manejo de residuos sólidos a favor de la calidad de vida de la población de Santiago de Cali y el desarrollo sustentable	Barrido y Limpieza de Vías y Áreas Públicas Recolección y transporte Componente de limpieza urbana	A diciembre de 2025 el Plan de Contingencia actualizado	A diciembre de 2024 se cuenta con el Plan de Contingencia ajustado	A diciembre de 2025 se cuenta con el Plan de Contingencia ajustado	A diciembre de 2026 se cuenta con el Plan de Contingencia ajustado	A diciembre de 2027 el Plan de Contingencia actualizado



**PROGRAMA DE PRESTACIÓN DEL SERVICIO
PARA EL MUNICIPIO DE SANTIAGO DE CALI -
ZONA DE OPERACIÓN
VEOLIA ASEO CALI S.A. E.S.P.**

PROGRAMA

VV-IPR-PR-08

Versión: 03

Página 31 de 52

5. REFERENCIAS

DOCUMENTOS RELACIONADOS			
Código	Título	Tipo de Documento	Retención
VV-IPR-PL-07	Plan de Emergencia y Contingencia	Plan	De acuerdo a la tabla de retención documental

6. REGISTROS

FORMATOS A UTILIZAR			
Código	Título	Área que debe retener el documento	Retención
No Aplica			

OTRA FORMA DE EVIDENCIA
Geoaseo



**PROGRAMA DE PRESTACIÓN DEL SERVICIO
PARA EL MUNICIPIO DE SANTIAGO DE CALI -
ZONA DE OPERACIÓN
VEOLIA ASEO CALI S.A. E.S.P.**

PROGRAMA

VV-IPR-PR-08

Versión: 03

Página 32 de 52

ANEXOS

Anexo 1

Microrutas Recolección

ID	CÓDIGO RUTA	RUTA	MACRO	DÍAS	JORNADA	FREC	HORA INICIO	HORA FIN
1	MAC01R01	CHARCO AZUL	MAC01	L-X-V	DIURNO	3	06:00	16:00
2	MAC01R02	CIUDAD CORDOBA I	MAC01	L-X-V	DIURNO	3	06:00	16:00
3	MAC01R03	CIUDAD CORDOBA II	MAC01	L-X-V	DIURNO	3	06:00	16:00
4	MAC01R04	CIUDAD CORDOBA III	MAC01	L-X-V	DIURNO	3	06:00	16:00
5	MAC01R05	CIUDAD CORDOBA IV	MAC01	L-X-V	DIURNO	3	06:00	16:00
6	MAC01R06	CIUDAD CORDOBA V	MAC01	L-X-V	DIURNO	3	06:00	16:00
7	MAC01R07	COMUNEROS I	MAC01	L-X-V	DIURNO	3	06:00	16:00
8	MAC01R08	COMUNEROS II	MAC01	L-X-V	DIURNO	3	06:00	16:00
9	MAC01R09	COMUNEROS III	MAC01	L-X-V	DIURNO	3	06:00	16:00
10	MAC01R10	MOJICA I	MAC01	L-X-V	DIURNO	3	06:00	16:00
11	MAC01R11	MOJICA II	MAC01	L-X-V	DIURNO	3	06:00	16:00
12	MAC01R12	POBLADITO I	MAC01	L-X-V	DIURNO	3	06:00	16:00
13	MAC01R13	POBLADO	MAC01	L-X-V	DIURNO	3	06:00	16:00
14	MAC01R14	RETIRO I	MAC01	L-X-V	DIURNO	3	06:00	16:00
15	MAC01R15	RETIRO II	MAC01	L-X-V	DIURNO	3	06:00	16:00
16	MAC01R16	VALLADO I	MAC01	L-X-V	DIURNO	3	06:00	16:00
17	MAC01R17	VALLADO II	MAC01	L-X-V	DIURNO	3	06:00	16:00
18	MAC01R18	VERGEL	MAC01	L-X-V	DIURNO	3	06:00	16:00
19	MAC02R01	ALIRIO MORA	MAC02	L-X-V	NOCTURNO	3	18:30	05:30
20	MAC02R02	BONILLA ARAGON I	MAC02	L-X-V	NOCTURNO	3	18:30	05:30
21	MAC02R03	BONILLA ARAGON II	MAC02	L-X-V	NOCTURNO	3	18:30	05:30
22	MAC02R04	BONILLA ARAGON III	MAC02	L-X-V	NOCTURNO	3	18:30	05:30
23	MAC02R05	LLERAS	MAC02	L-X-V	NOCTURNO	3	18:30	05:30
24	MAC02R06	MANUELA BELTRAN I	MAC02	L-X-V	NOCTURNO	3	18:30	05:30
25	MAC02R07	MANUELA BELTRAN II	MAC02	L-X-V	NOCTURNO	3	18:30	05:30
26	MAC02R08	MANUELA BELTRAN III	MAC02	L-X-V	NOCTURNO	3	18:30	05:30
27	MAC02R09	MARROQUIN I	MAC02	L-X-V	NOCTURNO	3	18:30	05:30
28	MAC02R10	MARROQUIN II	MAC02	L-X-V	NOCTURNO	3	18:30	05:30
29	MAC02R11	MARROQUIN III	MAC02	L-X-V	NOCTURNO	3	18:30	05:30
30	MAC02R12	NARANJOS I	MAC02	L-X-V	NOCTURNO	3	18:30	05:30
31	MAC02R13	NARANJOS II	MAC02	L-X-V	NOCTURNO	3	18:30	05:30



**PROGRAMA DE PRESTACIÓN DEL SERVICIO
PARA EL MUNICIPIO DE SANTIAGO DE CALI -
ZONA DE OPERACIÓN
VEOLIA ASEO CALI S.A. E.S.P.**

PROGRAMA

VV-IPR-PR-08

Versión: 03

Página 33 de 52

ID	CÓDIGO RUTA	RUTA	MACRO	DÍAS	JORNADA	FREC	HORA INICIO	HORA FIN
32	MAC02R14	ORQUÍDEAS	MAC02	L-X-V	NOCTURNO	3	18:30	05:30
33	MAC02R15	POPULARES I	MAC02	L-X-V	NOCTURNO	3	18:30	05:30
34	MAC02R16	POPULARES II	MAC02	L-X-V	NOCTURNO	3	18:30	05:30
35	MAC02R17	POPULARES III	MAC02	L-X-V	NOCTURNO	3	18:30	05:30
36	MAC03R01	CALIMIO I	MAC03	M-J-S	DIURNO	3	06:00	16:00
37	MAC03R02	CALIMIO II	MAC03	M-J-S	DIURNO	3	06:00	16:00
38	MAC03R03	CALIPSO	MAC03	M-J-S	DIURNO	3	06:00	16:00
39	MAC03R04	CIUDAD TALANGA	MAC03	M-J-S	DIURNO	3	06:00	16:00
40	MAC03R05	DESEPAZ I	MAC03	M-J-S	DIURNO	3	06:00	16:00
41	MAC03R06	DESEPAZ II	MAC03	M-J-S	DIURNO	3	06:00	16:00
42	MAC03R07	LAGOS I	MAC03	M-J-S	DIURNO	3	06:00	16:00
43	MAC03R08	LAGOS II	MAC03	M-J-S	DIURNO	3	06:00	16:00
44	MAC03R09	LARA BONILLA	MAC03	M-J-S	DIURNO	3	06:00	16:00
45	MAC03R10	PIZAMOS	MAC03	M-J-S	DIURNO	3	06:00	16:00
46	MAC03R11	POBLADITO II	MAC03	M-J-S	DIURNO	3	06:00	16:00
47	MAC03R12	POTRERO	MAC03	M-J-S	DIURNO	3	06:00	16:00
48	MAC03R13	RICARDO BALCAZAR	MAC03	M-J-S	DIURNO	3	06:00	16:00
49	MAC03R14	ROBLES	MAC03	M-J-S	DIURNO	3	06:00	16:00
50	MAC03R15	VALLEGRANDE	MAC03	M-J-S	DIURNO	3	06:00	16:00
51	MAC03R16	VILLA DEL LAGO	MAC03	M-J-S	DIURNO	3	06:00	16:00
52	MAC03R17	VILLA MERCEDES	MAC03	M-J-S	DIURNO	3	06:00	16:00
53	MAC03R18	YIRA CASTRO - PONDAJE	MAC03	M-J-S	DIURNO	3	06:00	16:00
54	MAC04R01	12 DE OCTUBRE	MAC04	M-J-S	NOCTURNO	3	18:30	05:30
55	MAC04R02	AGUABLANCA	MAC04	M-J-S	NOCTURNO	3	18:30	05:30
56	MAC04R03	CONQUISTADORES	MAC04	M-J-S	NOCTURNO	3	18:30	05:30
57	MAC04R04	DIAMANTE	MAC04	M-J-S	NOCTURNO	3	18:30	05:30
58	MAC04R05	EL TREBOL	MAC04	M-J-S	NOCTURNO	3	18:30	05:30
59	MAC04R06	INDEPENDENCIA	MAC04	M-J-S	NOCTURNO	3	18:30	05:30
60	MAC04R07	NUEVA FLORESTA I	MAC04	M-J-S	NOCTURNO	3	18:30	05:30
61	MAC04R08	NUEVA FLORESTA II	MAC04	M-J-S	NOCTURNO	3	18:30	05:30
62	MAC04R09	PRADOS DE ORIENTE	MAC04	M-J-S	NOCTURNO	3	18:30	05:30
63	MAC04R10	PRIMAVERA	MAC04	M-J-S	NOCTURNO	3	18:30	05:30
64	MAC04R11	RODEO	MAC04	M-J-S	NOCTURNO	3	18:30	05:30
65	MAC04R12	SAN CARLOS I	MAC04	M-J-S	NOCTURNO	3	18:30	05:30
66	MAC04R13	SAN CARLOS II	MAC04	M-J-S	NOCTURNO	3	18:30	05:30



**PROGRAMA DE PRESTACIÓN DEL SERVICIO
PARA EL MUNICIPIO DE SANTIAGO DE CALI -
ZONA DE OPERACIÓN
VEOLIA ASEO CALI S.A. E.S.P.**

PROGRAMA

VV-IPR-PR-08

Versión: 03

Página 34 de 52

ID	CÓDIGO RUTA	RUTA	MACRO	DÍAS	JORNADA	FREC	HORA INICIO	HORA FIN
67	MAC04R14	SAN CARLOS III	MAC04	M-J-S	NOCTURNO	3	18:30	05:30
68	MAC04R15	SINDICAL	MAC04	M-J-S	NOCTURNO	3	18:30	05:30
69	MAC04R16	VILLA DEL SUR	MAC04	M-J-S	NOCTURNO	3	18:30	05:30
70	MAC04R17	VILLA NUEVA	MAC04	M-J-S	NOCTURNO	3	18:30	05:30
71	MAC05R1	VÍAS NOCHE	MAC05	L-M-X-J-V-S-D	NOCTURNO	7	22:00	06:00
72	MAC06R1	RUTA1	MAC06	L-M-X-J-V-S-D	DIURNO	7	06:00	16:00
73	MAC06R2	RUTA2	MAC06	L-M-X-J-V-S-D	DIURNO	7	06:00	16:00
74	MAC06R3	RUTA4	MAC06	L-M-X-J-V-S-D	DIURNO	7	06:00	16:00
75	MAC06R4	VÍAS COMUNA 11 y 12 AM	MAC06	L-M-X-J-V-S-D	DIURNO	7	06:00	16:00
76	MAC06R5	VÍAS COMUNA 13 y 15 AM	MAC06	L-M-X-J-V-S-D	DIURNO	7	06:00	16:00
77	MAC06R6	VÍAS COMUNA 14 y 21 AM	MAC06	L-M-X-J-V-S-D	DIURNO	7	06:00	16:00
78	MAC07R1	RUTA3	MAC07	L-M-X-J-V-S-D	MIXTO	7	14:00	23:00
79	MAC07R2	RUTA5	MAC07	L-M-X-J-V-S-D	MIXTO	7	14:00	23:00
80	MAC07R3	VÍAS DOMINGO TARDE	MAC07	D	MIXTO	1	14:00	23:00
81	MAC08R1	VÍAS COMUNA 11 y 12 PM	MAC08	L-M-X-J-V-S-D	NOCTURNO	7	18:30	05:30
82	MAC08R2	VÍAS COMUNA 13 y 15 PM	MAC08	L-M-X-J-V-S-D	NOCTURNO	7	18:30	05:30
83	MAC08R3	VÍAS COMUNA 14 y 21 PM	MAC08	L-M-X-J-V-S-D	NOCTURNO	7	18:30	05:30

Anexo 2

Barrido - Microrutas de barrido de cuneta manual

ID	CÓDIGO RUTA	RUTA	MACRO	DÍAS	JORNADA	FREC.	HORA INICIO	HORA FIN
1	CLB-M01R001	RC11-R01	CLB-M01	X-S	DIURNO	2	06:00	13:50
2	CLB-M01R002	RC11-R02	CLB-M01	X-S	DIURNO	2	06:00	13:50
3	CLB-M01R003	RC11-R03	CLB-M01	X-S	DIURNO	2	06:00	13:50
4	CLB-M01R004	RC11-R04	CLB-M01	X-S	DIURNO	2	06:00	13:50
5	CLB-M01R005	RC11-R05	CLB-M01	X-S	DIURNO	2	06:00	13:50
6	CLB-M01R006	RC11-R06	CLB-M01	X-S	DIURNO	2	06:00	13:50
7	CLB-M01R007	RC11-R07	CLB-M01	X-S	DIURNO	2	06:00	13:50
8	CLB-M01R008	RC11-R08	CLB-M01	X-S	DIURNO	2	06:00	13:50



**PROGRAMA DE PRESTACIÓN DEL SERVICIO
PARA EL MUNICIPIO DE SANTIAGO DE CALI -
ZONA DE OPERACIÓN
VEOLIA ASEO CALI S.A. E.S.P.**

PROGRAMA

VV-IPR-PR-08

Versión: 03

Página 35 de 52

ID	CÓDIGO RUTA	RUTA	MACRO	DÍAS	JORNADA	FREC.	HORA INICIO	HORA FIN
9	CLB-M01R009	RC11-R09	CLB-M01	X-S	DIURNO	2	06:00	13:50
10	CLB-M01R010	RC11-R10	CLB-M01	X-S	DIURNO	2	06:00	13:50
11	CLB-M01R011	RC11-R11	CLB-M01	X-S	DIURNO	2	06:00	13:50
12	CLB-M01R012	RC11-R12	CLB-M01	X-S	DIURNO	2	06:00	13:50
13	CLB-M01R013	RC11-R13	CLB-M01	X-S	DIURNO	2	06:00	13:50
14	CLB-M01R014	RC11-R14	CLB-M01	X-S	DIURNO	2	06:00	13:50
15	CLB-M01R015	RC11-R15	CLB-M01	X-S	DIURNO	2	06:00	13:50
16	CLB-M01R016	RC11-R16	CLB-M01	X-S	DIURNO	2	06:00	13:50
17	CLB-M01R017	RC11-R17	CLB-M01	X-S	DIURNO	2	06:00	13:50
18	CLB-M01R018	RC11-R18	CLB-M01	X-S	DIURNO	2	06:00	13:50
19	CLB-M01R019	RC11-R19	CLB-M01	X-S	DIURNO	2	06:00	13:50
20	CLB-M01R020	RC11-R20	CLB-M01	X-S	DIURNO	2	06:00	13:50
21	CLB-M01R021	RC11-R21	CLB-M01	X-S	DIURNO	2	06:00	13:50
22	CLB-M01R022	RC11-R22	CLB-M01	X-S	DIURNO	2	06:00	13:50
23	CLB-M01R023	RC11-R23	CLB-M01	X-S	DIURNO	2	06:00	13:50
24	CLB-M01R024	RC11-R24	CLB-M01	X-S	DIURNO	2	06:00	13:50
25	CLB-M01R025	RC11-R25	CLB-M01	X-S	DIURNO	2	06:00	13:50
26	CLB-M01R026	RC11-R26	CLB-M01	X-S	DIURNO	2	06:00	13:50
27	CLB-M01R027	RC11-R27	CLB-M01	X-S	DIURNO	2	06:00	13:50
28	CLB-M01R028	RC11-R28	CLB-M01	X-S	DIURNO	2	06:00	13:50
29	CLB-M01R029	RC11-R29	CLB-M01	X-S	DIURNO	2	06:00	13:50
30	CLB-M01R030	RC11-R30	CLB-M01	X-S	DIURNO	2	06:00	13:50
31	CLB-M01R031	RC11-R31	CLB-M01	X-S	DIURNO	2	06:00	13:50
32	CLB-M01R032	RC11-R32	CLB-M01	X-S	DIURNO	2	06:00	13:50
33	CLB-M01R033	RC11-R33	CLB-M01	X-S	DIURNO	2	06:00	13:50
34	CLB-M01R034	RC12-R01	CLB-M01	X-S	DIURNO	2	06:00	13:50
35	CLB-M01R035	RC12-R02	CLB-M01	X-S	DIURNO	2	06:00	13:50
36	CLB-M01R036	RC12-R03	CLB-M01	X-S	DIURNO	2	06:00	13:50
37	CLB-M01R037	RC12-R04	CLB-M01	X-S	DIURNO	2	06:00	13:50
38	CLB-M01R038	RC12-R05	CLB-M01	X-S	DIURNO	2	06:00	13:50
39	CLB-M01R039	RC12-R06	CLB-M01	X-S	DIURNO	2	06:00	13:50
40	CLB-M01R040	RC12-R07	CLB-M01	X-S	DIURNO	2	06:00	13:50



**PROGRAMA DE PRESTACIÓN DEL SERVICIO
PARA EL MUNICIPIO DE SANTIAGO DE CALI -
ZONA DE OPERACIÓN
VEOLIA ASEO CALI S.A. E.S.P.**

PROGRAMA

VV-IPR-PR-08

Versión: 03

Página 36 de 52

ID	CÓDIGO RUTA	RUTA	MACRO	DÍAS	JORNADA	FREC.	HORA INICIO	HORA FIN
41	CLB-M01R041	RC12-R08	CLB-M01	X-S	DIURNO	2	06:00	13:50
42	CLB-M01R042	RC12-R09	CLB-M01	X-S	DIURNO	2	06:00	13:50
43	CLB-M01R043	RC12-R10	CLB-M01	X-S	DIURNO	2	06:00	13:50
44	CLB-M01R044	RC12-R11	CLB-M01	X-S	DIURNO	2	06:00	13:50
45	CLB-M01R045	RC12-R12	CLB-M01	X-S	DIURNO	2	06:00	13:50
46	CLB-M01R046	RC12-R13	CLB-M01	X-S	DIURNO	2	06:00	13:50
47	CLB-M01R047	RC12-R14	CLB-M01	X-S	DIURNO	2	06:00	13:50
48	CLB-M01R048	RC12-R15	CLB-M01	X-S	DIURNO	2	06:00	13:50
49	CLB-M01R049	RC12-R16	CLB-M01	X-S	DIURNO	2	06:00	13:50
50	CLB-M01R050	RC12-R17	CLB-M01	X-S	DIURNO	2	06:00	13:50
51	CLB-M01R051	RC12-R18	CLB-M01	X-S	DIURNO	2	06:00	13:50
52	CLB-M01R052	RC13-R01	CLB-M01	X-S	DIURNO	2	06:00	13:50
53	CLB-M01R053	RC13-R02	CLB-M01	X-S	DIURNO	2	06:00	13:50
54	CLB-M01R054	RC13-R03	CLB-M01	X-S	DIURNO	2	06:00	13:50
55	CLB-M01R055	RC13-R04	CLB-M01	X-S	DIURNO	2	06:00	13:50
56	CLB-M01R056	RC13-R05	CLB-M01	X-S	DIURNO	2	06:00	13:50
57	CLB-M01R057	RC13-R06	CLB-M01	X-S	DIURNO	2	06:00	13:50
58	CLB-M01R058	RC13-R07	CLB-M01	X-S	DIURNO	2	06:00	13:50
59	CLB-M01R059	RC13-R08	CLB-M01	X-S	DIURNO	2	06:00	13:50
60	CLB-M01R060	RC13-R09	CLB-M01	X-S	DIURNO	2	06:00	13:50
61	CLB-M01R061	RC13-R10	CLB-M01	X-S	DIURNO	2	06:00	13:50
62	CLB-M01R062	RC13-R11	CLB-M01	X-S	DIURNO	2	06:00	13:50
63	CLB-M01R063	RC13-R12	CLB-M01	X-S	DIURNO	2	06:00	13:50
64	CLB-M01R064	RC13-R13	CLB-M01	X-S	DIURNO	2	06:00	13:50
65	CLB-M01R065	RC13-R14	CLB-M01	X-S	DIURNO	2	06:00	13:50
66	CLB-M01R066	RC13-R15	CLB-M01	X-S	DIURNO	2	06:00	13:50
67	CLB-M01R067	RC13-R16	CLB-M01	X-S	DIURNO	2	06:00	13:50
68	CLB-M01R068	RC13-R17	CLB-M01	X-S	DIURNO	2	06:00	13:50
69	CLB-M01R069	RC13-R18	CLB-M01	X-S	DIURNO	2	06:00	13:50
70	CLB-M01R070	RC13-R19	CLB-M01	X-S	DIURNO	2	06:00	13:50
71	CLB-M01R071	RC13-R20	CLB-M01	X-S	DIURNO	2	06:00	13:50
72	CLB-M01R072	RC13-R21	CLB-M01	X-S	DIURNO	2	06:00	13:50



**PROGRAMA DE PRESTACIÓN DEL SERVICIO
PARA EL MUNICIPIO DE SANTIAGO DE CALI -
ZONA DE OPERACIÓN
VEOLIA ASEO CALI S.A. E.S.P.**

PROGRAMA

VV-IPR-PR-08

Versión: 03

Página 37 de 52

ID	CÓDIGO RUTA	RUTA	MACRO	DÍAS	JORNADA	FREC.	HORA INICIO	HORA FIN
73	CLB-M01R073	RC13-R22	CLB-M01	X-S	DIURNO	2	06:00	13:50
74	CLB-M01R074	RC13-R23	CLB-M01	X-S	DIURNO	2	06:00	13:50
75	CLB-M01R075	RC13-R24	CLB-M01	X-S	DIURNO	2	06:00	13:50
76	CLB-M01R076	RC13-R25	CLB-M01	X-S	DIURNO	2	06:00	13:50
77	CLB-M01R077	RC13-R26	CLB-M01	X-S	DIURNO	2	06:00	13:50
78	CLB-M01R078	RC13-R27	CLB-M01	X-S	DIURNO	2	06:00	13:50
79	CLB-M01R079	RC13-R28	CLB-M01	X-S	DIURNO	2	06:00	13:50
80	CLB-M01R080	RC13-R29	CLB-M01	X-S	DIURNO	2	06:00	13:50
81	CLB-M01R081	RC13-R30	CLB-M01	X-S	DIURNO	2	06:00	13:50
82	CLB-M01R082	RC13-R31	CLB-M01	X-S	DIURNO	2	06:00	13:50
83	CLB-M01R083	RC13-R32	CLB-M01	X-S	DIURNO	2	06:00	13:50
84	CLB-M01R084	RC13-R33	CLB-M01	X-S	DIURNO	2	06:00	13:50
85	CLB-M01R085	RC13-R34	CLB-M01	X-S	DIURNO	2	06:00	13:50
86	CLB-M01R086	RC13-R35	CLB-M01	X-S	DIURNO	2	06:00	13:50
87	CLB-M01R087	RC13-R36	CLB-M01	X-S	DIURNO	2	06:00	13:50
88	CLB-M01R088	RC13-R37	CLB-M01	X-S	DIURNO	2	06:00	13:50
89	CLB-M01R089	RC13-R38	CLB-M01	X-S	DIURNO	2	06:00	13:50
90	CLB-M02R001	RC15-R01	CLB-M02	M-V	DIURNO	2	06:00	13:50
91	CLB-M02R002	RC15-R02	CLB-M02	M-V	DIURNO	2	06:00	13:50
92	CLB-M02R003	RC15-R03	CLB-M02	M-V	DIURNO	2	06:00	13:50
93	CLB-M02R004	RC15-R04	CLB-M02	M-V	DIURNO	2	06:00	13:50
94	CLB-M02R005	RC15-R05	CLB-M02	M-V	DIURNO	2	06:00	13:50
95	CLB-M02R006	RC15-R06	CLB-M02	M-V	DIURNO	2	06:00	13:50
96	CLB-M02R007	RC15-R07	CLB-M02	M-V	DIURNO	2	06:00	13:50
97	CLB-M02R008	RC15-R08	CLB-M02	M-V	DIURNO	2	06:00	13:50
98	CLB-M02R009	RC15-R09	CLB-M02	M-V	DIURNO	2	06:00	13:50
99	CLB-M02R010	RC15-R10	CLB-M02	M-V	DIURNO	2	06:00	13:50
100	CLB-M02R011	RC15-R11	CLB-M02	M-V	DIURNO	2	06:00	13:50
101	CLB-M02R012	RC15-R12	CLB-M02	M-V	DIURNO	2	06:00	13:50
102	CLB-M02R013	RC15-R13	CLB-M02	M-V	DIURNO	2	06:00	13:50
103	CLB-M02R014	RC15-R14	CLB-M02	M-V	DIURNO	2	06:00	13:50
104	CLB-M02R015	RC15-R15	CLB-M02	M-V	DIURNO	2	06:00	13:50



**PROGRAMA DE PRESTACIÓN DEL SERVICIO
PARA EL MUNICIPIO DE SANTIAGO DE CALI -
ZONA DE OPERACIÓN
VEOLIA ASEO CALI S.A. E.S.P.**

PROGRAMA

VV-IPR-PR-08

Versión: 03

Página 38 de 52

ID	CÓDIGO RUTA	RUTA	MACRO	DÍAS	JORNADA	FREC.	HORA INICIO	HORA FIN
105	CLB-M02R016	RC15-R16	CLB-M02	M-V	DIURNO	2	06:00	13:50
106	CLB-M02R017	RC15-R17	CLB-M02	M-V	DIURNO	2	06:00	13:50
107	CLB-M02R018	RC15-R18	CLB-M02	M-V	DIURNO	2	06:00	13:50
108	CLB-M02R019	RC15-R19	CLB-M02	M-V	DIURNO	2	06:00	13:50
109	CLB-M02R020	RC15-R20	CLB-M02	M-V	DIURNO	2	06:00	13:50
110	CLB-M02R021	RC15-R21	CLB-M02	M-V	DIURNO	2	06:00	13:50
111	CLB-M02R022	RC15-R22	CLB-M02	M-V	DIURNO	2	06:00	13:50
112	CLB-M02R023	RC15-R23	CLB-M02	M-V	DIURNO	2	06:00	13:50
113	CLB-M02R024	RC15-R24	CLB-M02	M-V	DIURNO	2	06:00	13:50
114	CLB-M02R025	RC15-R25	CLB-M02	M-V	DIURNO	2	06:00	13:50
115	CLB-M02R026	RC15-R26	CLB-M02	M-V	DIURNO	2	06:00	13:50
116	CLB-M02R027	RC15-R27	CLB-M02	M-V	DIURNO	2	06:00	13:50
117	CLB-M02R028	RC15-R28	CLB-M02	M-V	DIURNO	2	06:00	13:50
118	CLB-M02R029	RC15-R29	CLB-M02	M-V	DIURNO	2	06:00	13:50
119	CLB-M02R030	RC15-R30	CLB-M02	M-V	DIURNO	2	06:00	13:50
120	CLB-M02R031	RC15-R31	CLB-M02	M-V	DIURNO	2	06:00	13:50
121	CLB-M02R032	RC15-R32	CLB-M02	M-V	DIURNO	2	06:00	13:50
122	CLB-M02R033	RC15-R33	CLB-M02	M-V	DIURNO	2	06:00	13:50
123	CLB-M02R034	RC15-R34	CLB-M02	M-V	DIURNO	2	06:00	13:50
124	CLB-M02R035	RC15-R35	CLB-M02	M-V	DIURNO	2	06:00	13:50
125	CLB-M02R036	RC15-R36	CLB-M02	M-V	DIURNO	2	06:00	13:50
126	CLB-M02R037	RC15-R37	CLB-M02	M-V	DIURNO	2	06:00	13:50
127	CLB-M02R038	RC15-R38	CLB-M02	M-V	DIURNO	2	06:00	13:50
128	CLB-M02R039	RC15-R39	CLB-M02	M-V	DIURNO	2	06:00	13:50
129	CLB-M02R040	RC15-R40	CLB-M02	M-V	DIURNO	2	06:00	13:50
130	CLB-M02R041	RC15-R41	CLB-M02	M-V	DIURNO	2	06:00	13:50
131	CLB-M02R042	RC13-R39	CLB-M02	M-V	DIURNO	2	06:00	13:50
132	CLB-M02R043	RC15-R42	CLB-M02	M-V	DIURNO	2	06:00	13:50
133	CLB-M02R044	RC15-R43	CLB-M02	M-V	DIURNO	2	06:00	13:50
134	CLB-M02R045	RC15-R44	CLB-M02	M-V	DIURNO	2	06:00	13:50
135	CLB-M02R046	RC13-R40	CLB-M02	M-V	DIURNO	2	06:00	13:50
136	CLB-M02R047	RC15-R45	CLB-M02	M-V	DIURNO	2	06:00	13:50



**PROGRAMA DE PRESTACIÓN DEL SERVICIO
PARA EL MUNICIPIO DE SANTIAGO DE CALI -
ZONA DE OPERACIÓN
VEOLIA ASEO CALI S.A. E.S.P.**

PROGRAMA

VV-IPR-PR-08

Versión: 03

Página 39 de 52

ID	CÓDIGO RUTA	RUTA	MACRO	DÍAS	JORNADA	FREC.	HORA INICIO	HORA FIN
137	CLB-M02R048	RC15-R46	CLB-M02	M-V	DIURNO	2	06:00	13:50
138	CLB-M02R049	RC15-R47	CLB-M02	M-V	DIURNO	2	06:00	13:50
139	CLB-M02R050	RC14-R01	CLB-M02	M-V	DIURNO	2	06:00	13:50
140	CLB-M02R051	RC13-R41	CLB-M02	M-V	DIURNO	2	06:00	13:50
141	CLB-M02R052	RC13-R42	CLB-M02	M-V	DIURNO	2	06:00	13:50
142	CLB-M02R053	RC14-R02	CLB-M02	M-V	DIURNO	2	06:00	13:50
143	CLB-M02R054	RC14-R03	CLB-M02	M-V	DIURNO	2	06:00	13:50
144	CLB-M02R055	RC14-R04	CLB-M02	M-V	DIURNO	2	06:00	13:50
145	CLB-M02R056	RC14-R05	CLB-M02	M-V	DIURNO	2	06:00	13:50
146	CLB-M02R057	RC13-R43	CLB-M02	M-V	DIURNO	2	06:00	13:50
147	CLB-M02R058	RC13-R44	CLB-M02	M-V	DIURNO	2	06:00	13:50
148	CLB-M02R059	RC14-R06	CLB-M02	M-V	DIURNO	2	06:00	13:50
149	CLB-M02R060	RC14-R07	CLB-M02	M-V	DIURNO	2	06:00	13:50
150	CLB-M02R061	RC14-R08	CLB-M02	M-V	DIURNO	2	06:00	13:50
151	CLB-M02R062	RC14-R09	CLB-M02	M-V	DIURNO	2	06:00	13:50
152	CLB-M02R063	RC13-R45	CLB-M02	M-V	DIURNO	2	06:00	13:50
153	CLB-M02R064	RC13-R46	CLB-M02	M-V	DIURNO	2	06:00	13:50
154	CLB-M02R065	RC13-R47	CLB-M02	M-V	DIURNO	2	06:00	13:50
155	CLB-M02R066	RC14-R10	CLB-M02	M-V	DIURNO	2	06:00	13:50
156	CLB-M02R067	RC14-R11	CLB-M02	M-V	DIURNO	2	06:00	13:50
157	CLB-M02R068	RC14-R12	CLB-M02	M-V	DIURNO	2	06:00	13:50
158	CLB-M02R069	RC14-R13	CLB-M02	M-V	DIURNO	2	06:00	13:50
159	CLB-M02R070	RC14-R14	CLB-M02	M-V	DIURNO	2	06:00	13:50
160	CLB-M02R071	RC14-R15	CLB-M02	M-V	DIURNO	2	06:00	13:50
161	CLB-M02R072	RC14-R16	CLB-M02	M-V	DIURNO	2	06:00	13:50
162	CLB-M02R073	RC14-R17	CLB-M02	M-V	DIURNO	2	06:00	13:50
163	CLB-M02R074	RC14-R18	CLB-M02	M-V	DIURNO	2	06:00	13:50
164	CLB-M02R075	RC13-R48	CLB-M02	M-V	DIURNO	2	06:00	13:50
165	CLB-M02R076	RC13-R49	CLB-M02	M-V	DIURNO	2	06:00	13:50
166	CLB-M02R077	RC13-R50	CLB-M02	M-V	DIURNO	2	06:00	13:50
167	CLB-M02R078	RC13-R51	CLB-M02	M-V	DIURNO	2	06:00	13:50
168	CLB-M02R079	RC14-R19	CLB-M02	M-V	DIURNO	2	06:00	13:50



**PROGRAMA DE PRESTACIÓN DEL SERVICIO
PARA EL MUNICIPIO DE SANTIAGO DE CALI -
ZONA DE OPERACIÓN
VEOLIA ASEO CALI S.A. E.S.P.**

PROGRAMA

VV-IPR-PR-08

Versión: 03

Página 40 de 52

ID	CÓDIGO RUTA	RUTA	MACRO	DÍAS	JORNADA	FREC.	HORA INICIO	HORA FIN
169	CLB-M02R080	RC14-R20	CLB-M02	M-V	DIURNO	2	06:00	13:50
170	CLB-M02R081	RC14-R21	CLB-M02	M-V	DIURNO	2	06:00	13:50
171	CLB-M02R082	RC14-R22	CLB-M02	M-V	DIURNO	2	06:00	13:50
172	CLB-M02R083	RC14-R23	CLB-M02	M-V	DIURNO	2	06:00	13:50
173	CLB-M02R084	RC14-R24	CLB-M02	M-V	DIURNO	2	06:00	13:50
174	CLB-M02R085	RC14-R25	CLB-M02	M-V	DIURNO	2	06:00	13:50
175	CLB-M02R086	RC14-R26	CLB-M02	M-V	DIURNO	2	06:00	13:50
176	CLB-M02R087	RC14-R27	CLB-M02	M-V	DIURNO	2	06:00	13:50
177	CLB-M02R088	RC14-R28	CLB-M02	M-V	DIURNO	2	06:00	13:50
178	CLB-M02R089	RC13-R52	CLB-M02	M-V	DIURNO	2	06:00	13:50
179	CLB-M03R001	RC21-R01	CLB-M03	L-J	DIURNO	2	06:00	13:50
180	CLB-M03R002	RC21-R02	CLB-M03	L-J	DIURNO	2	06:00	13:50
181	CLB-M03R003	RC21-R03	CLB-M03	L-J	DIURNO	2	06:00	13:50
182	CLB-M03R004	RC21-R04	CLB-M03	L-J	DIURNO	2	06:00	13:50
183	CLB-M03R005	RC21-R05	CLB-M03	L-J	DIURNO	2	06:00	13:50
184	CLB-M03R006	RC21-R06	CLB-M03	L-J	DIURNO	2	06:00	13:50
185	CLB-M03R007	RC21-R07	CLB-M03	L-J	DIURNO	2	06:00	13:50
186	CLB-M03R008	RC21-R08	CLB-M03	L-J	DIURNO	2	06:00	13:50
187	CLB-M03R009	RC21-R09	CLB-M03	L-J	DIURNO	2	06:00	13:50
188	CLB-M03R010	RC21-R10	CLB-M03	L-J	DIURNO	2	06:00	13:50
189	CLB-M03R011	RC21-R11	CLB-M03	L-J	DIURNO	2	06:00	13:50
190	CLB-M03R012	RC21-R12	CLB-M03	L-J	DIURNO	2	06:00	13:50
191	CLB-M03R013	RC21-R13	CLB-M03	L-J	DIURNO	2	06:00	13:50
192	CLB-M03R014	RC21-R14	CLB-M03	L-J	DIURNO	2	06:00	13:50
193	CLB-M03R015	RC21-R15	CLB-M03	L-J	DIURNO	2	06:00	13:50
194	CLB-M03R016	RC21-R16	CLB-M03	L-J	DIURNO	2	06:00	13:50
195	CLB-M03R017	RC21-R17	CLB-M03	L-J	DIURNO	2	06:00	13:50
196	CLB-M03R018	RC21-R18	CLB-M03	L-J	DIURNO	2	06:00	13:50
197	CLB-M03R019	RC21-R19	CLB-M03	L-J	DIURNO	2	06:00	13:50
198	CLB-M03R020	RC21-R20	CLB-M03	L-J	DIURNO	2	06:00	13:50
199	CLB-M03R021	RC21-R21	CLB-M03	L-J	DIURNO	2	06:00	13:50
200	CLB-M03R022	RC14-R29	CLB-M03	L-J	DIURNO	2	06:00	13:50



**PROGRAMA DE PRESTACIÓN DEL SERVICIO
PARA EL MUNICIPIO DE SANTIAGO DE CALI -
ZONA DE OPERACIÓN
VEOLIA ASEO CALI S.A. E.S.P.**

PROGRAMA

VV-IPR-PR-08

Versión: 03

Página 41 de 52

ID	CÓDIGO RUTA	RUTA	MACRO	DÍAS	JORNADA	FREC.	HORA INICIO	HORA FIN
201	CLB-M03R023	RC14-R30	CLB-M03	L-J	DIURNO	2	06:00	13:50
202	CLB-M03R024	RC14-R31	CLB-M03	L-J	DIURNO	2	06:00	13:50
203	CLB-M03R025	RC14-R32	CLB-M03	L-J	DIURNO	2	06:00	13:50
204	CLB-M03R026	RC14-R33	CLB-M03	L-J	DIURNO	2	06:00	13:50
205	CLB-M03R027	RC14-R34	CLB-M03	L-J	DIURNO	2	06:00	13:50
206	CLB-M03R028	RC21-R22	CLB-M03	L-J	DIURNO	2	06:00	13:50
207	CLB-M03R029	RC21-R23	CLB-M03	L-J	DIURNO	2	06:00	13:50
208	CLB-M03R030	RC14-R35	CLB-M03	L-J	DIURNO	2	06:00	13:50
209	CLB-M03R031	RC14-R36	CLB-M03	L-J	DIURNO	2	06:00	13:50
210	CLB-M03R032	RC21-R24	CLB-M03	L-J	DIURNO	2	06:00	13:50
211	CLB-M03R033	RC21-R25	CLB-M03	L-J	DIURNO	2	06:00	13:50
212	CLB-M03R034	RC14-R37	CLB-M03	L-J	DIURNO	2	06:00	13:50
213	CLB-M03R035	RC14-R38	CLB-M03	L-J	DIURNO	2	06:00	13:50
214	CLB-M03R036	RC21-R26	CLB-M03	L-J	DIURNO	2	06:00	13:50
215	CLB-M03R037	RC21-R27	CLB-M03	L-J	DIURNO	2	06:00	13:50
216	CLB-M03R038	RC21-R28	CLB-M03	L-J	DIURNO	2	06:00	13:50
217	CLB-M03R039	RC14-R39	CLB-M03	L-J	DIURNO	2	06:00	13:50
218	CLB-M03R040	RC14-R40	CLB-M03	L-J	DIURNO	2	06:00	13:50
219	CLB-M03R041	RC14-R41	CLB-M03	L-J	DIURNO	2	06:00	13:50
220	CLB-M03R042	RC21-R29	CLB-M03	L-J	DIURNO	2	06:00	13:50
221	CLB-M03R043	RC21-R30	CLB-M03	L-J	DIURNO	2	06:00	13:50
222	CLB-M03R044	RC14-R42	CLB-M03	L-J	DIURNO	2	06:00	13:50
223	CLB-M03R045	RC14-R43	CLB-M03	L-J	DIURNO	2	06:00	13:50
224	CLB-M03R046	RC14-R44	CLB-M03	L-J	DIURNO	2	06:00	13:50
225	CLB-M03R047	RC14-R45	CLB-M03	L-J	DIURNO	2	06:00	13:50
226	CLB-M03R048	RC21-R31	CLB-M03	L-J	DIURNO	2	06:00	13:50
227	CLB-M03R049	RC21-R32	CLB-M03	L-J	DIURNO	2	06:00	13:50
228	CLB-M03R050	RC14-R46	CLB-M03	L-J	DIURNO	2	06:00	13:50
229	CLB-M03R051	RC14-R47	CLB-M03	L-J	DIURNO	2	06:00	13:50
230	CLB-M03R052	RC14-R48	CLB-M03	L-J	DIURNO	2	06:00	13:50
231	CLB-M03R053	RC21-R33	CLB-M03	L-J	DIURNO	2	06:00	13:50
232	CLB-M03R054	RC21-R34	CLB-M03	L-J	DIURNO	2	06:00	13:50



**PROGRAMA DE PRESTACIÓN DEL SERVICIO
PARA EL MUNICIPIO DE SANTIAGO DE CALI -
ZONA DE OPERACIÓN
VEOLIA ASEO CALI S.A. E.S.P.**

PROGRAMA

VV-IPR-PR-08

Versión: 03

Página 42 de 52

ID	CÓDIGO RUTA	RUTA	MACRO	DÍAS	JORNADA	FREC.	HORA INICIO	HORA FIN
233	CLB-M03R055	RC14-R49	CLB-M03	L-J	DIURNO	2	06:00	13:50
234	CLB-M03R056	RC14-R50	CLB-M03	L-J	DIURNO	2	06:00	13:50
235	CLB-M03R057	RC14-R51	CLB-M03	L-J	DIURNO	2	06:00	13:50
236	CLB-M03R058	RC21-R35	CLB-M03	L-J	DIURNO	2	06:00	13:50
237	CLB-M03R059	RC21-R36	CLB-M03	L-J	DIURNO	2	06:00	13:50
238	CLB-M03R060	RC21-R37	CLB-M03	L-J	DIURNO	2	06:00	13:50
239	CLB-M03R061	RC14-R52	CLB-M03	L-J	DIURNO	2	06:00	13:50
240	CLB-M03R062	RC14-R53	CLB-M03	L-J	DIURNO	2	06:00	13:50
241	CLB-M03R063	RC21-R38	CLB-M03	L-J	DIURNO	2	06:00	13:50
242	CLB-M03R064	RC21-R39	CLB-M03	L-J	DIURNO	2	06:00	13:50
243	CLB-M03R065	RC21-R40	CLB-M03	L-J	DIURNO	2	06:00	13:50
244	CLB-M03R066	RC21-R41	CLB-M03	L-J	DIURNO	2	06:00	13:50
245	CLB-M03R067	RC14-R54	CLB-M03	L-J	DIURNO	2	06:00	13:50
246	CLB-M03R068	RC14-R55	CLB-M03	L-J	DIURNO	2	06:00	13:50
247	CLB-M03R069	RC14-R56	CLB-M03	L-J	DIURNO	2	06:00	13:50
248	CLB-M03R070	RC14-R57	CLB-M03	L-J	DIURNO	2	06:00	13:50
249	CLB-M03R071	RC14-R58	CLB-M03	L-J	DIURNO	2	06:00	13:50
250	CLB-M03R072	RC14-R59	CLB-M03	L-J	DIURNO	2	06:00	13:50
251	CLB-M03R073	RC14-R60	CLB-M03	L-J	DIURNO	2	06:00	13:50
252	CLB-M03R074	RC21-R42	CLB-M03	L-J	DIURNO	2	06:00	13:50
253	CLB-M03R075	RC21-R43	CLB-M03	L-J	DIURNO	2	06:00	13:50
254	CLB-M03R076	RC21-R44	CLB-M03	L-J	DIURNO	2	06:00	13:50
255	CLB-M03R077	RC21-R45	CLB-M03	L-J	DIURNO	2	06:00	13:50
256	CLB-M03R078	RC21-R46	CLB-M03	L-J	DIURNO	2	06:00	13:50
257	CLB-M03R079	RC21-R47	CLB-M03	L-J	DIURNO	2	06:00	13:50
258	CLB-M03R080	RC21-R48	CLB-M03	L-J	DIURNO	2	06:00	13:50
259	CLB-M03R081	RC21-R49	CLB-M03	L-J	DIURNO	2	06:00	13:50
260	CLB-M03R082	RC21-R50	CLB-M03	L-J	DIURNO	2	06:00	13:50
261	CLB-M03R083	RC21-R51	CLB-M03	L-J	DIURNO	2	06:00	13:50
262	CLB-M03R084	RC21-R52	CLB-M03	L-J	DIURNO	2	06:00	13:50
263	CLB-M03R085	RC21-R53	CLB-M03	L-J	DIURNO	2	06:00	13:50
264	CLB-M03R086	RC21-R54	CLB-M03	L-J	DIURNO	2	06:00	13:50



**PROGRAMA DE PRESTACIÓN DEL SERVICIO
PARA EL MUNICIPIO DE SANTIAGO DE CALI -
ZONA DE OPERACIÓN
VEOLIA ASEO CALI S.A. E.S.P.**

PROGRAMA

VV-IPR-PR-08

Versión: 03

Página 43 de 52

ID	CÓDIGO RUTA	RUTA	MACRO	DÍAS	JORNADA	FREC.	HORA INICIO	HORA FIN
265	CLB-M03R087	RC21-R55	CLB-M03	L-J	DIURNO	2	06:00	13:50
266	CLB-M03R088	RC21-R56	CLB-M03	L-J	DIURNO	2	06:00	13:50
267	CLB-M03R089	RC21-R57	CLB-M03	L-J	DIURNO	2	06:00	13:50
268	CLB-M03R090	RC21-R58	CLB-M03	L-J	DIURNO	2	06:00	13:50

Barrido - Microrutas de barrido de áreas públicas

ID	CÓDIGO RUTA	RUTA	MACRO	DÍAS	JORNADA	FREC.	HORA INICIO	HORA FIN
1	CLB-M09R001	CLB-M09R001	CLB-M09	X-S	DIURNO	2	06:00	13:50
2	CLB-M09R002	CLB-M09R002	CLB-M09	X-S	DIURNO	2	06:00	13:50
3	CLB-M09R003	CLB-M09R003	CLB-M09	X-S	DIURNO	2	06:00	13:50
4	CLB-M09R004	CLB-M09R004	CLB-M09	X-S	DIURNO	2	06:00	13:50
5	CLB-M09R005	CLB-M09R005	CLB-M09	X-S	DIURNO	2	06:00	13:50
6	CLB-M09R006	CLB-M09R006	CLB-M09	X-S	DIURNO	2	06:00	13:50
7	CLB-M09R007	CLB-M09R007	CLB-M09	X-S	DIURNO	2	06:00	13:50
8	CLB-M09R008	CLB-M09R008	CLB-M09	X-S	DIURNO	2	06:00	13:50
9	CLB-M09R009	CLB-M09R009	CLB-M09	X-S	DIURNO	2	06:00	13:50
10	CLB-M09R010	CLB-M09R010	CLB-M09	X-S	DIURNO	2	06:00	13:50
11	CLB-M09R011	CLB-M09R011	CLB-M09	X-S	DIURNO	2	06:00	13:50
12	CLB-M09R012	CLB-M09R012	CLB-M09	X-S	DIURNO	2	06:00	13:50
13	CLB-M09R013	CLB-M09R013	CLB-M09	X-S	DIURNO	2	06:00	13:50
14	CLB-M09R014	CLB-M09R014	CLB-M09	X-S	DIURNO	2	06:00	13:50
15	CLB-M09R015	CLB-M09R015	CLB-M09	X-S	DIURNO	2	06:00	13:50
16	CLB-M09R016	CLB-M09R016	CLB-M09	X-S	DIURNO	2	06:00	13:50
17	CLB-M09R017	CLB-M09R017	CLB-M09	X-S	DIURNO	2	06:00	13:50
18	CLB-M09R018	CLB-M09R018	CLB-M09	X-S	DIURNO	2	06:00	13:50
19	CLB-M09R019	CLB-M09R019	CLB-M09	X-S	DIURNO	2	06:00	13:50
20	CLB-M09R020	CLB-M09R020	CLB-M09	X-S	DIURNO	2	06:00	13:50
21	CLB-M09R021	CLB-M09R021	CLB-M09	X-S	DIURNO	2	06:00	13:50
22	CLB-M09R022	CLB-M09R022	CLB-M09	X-S	DIURNO	2	06:00	13:50
23	CLB-M09R023	CLB-M09R023	CLB-M09	X-S	DIURNO	2	06:00	13:50



**PROGRAMA DE PRESTACIÓN DEL SERVICIO
PARA EL MUNICIPIO DE SANTIAGO DE CALI -
ZONA DE OPERACIÓN
VEOLIA ASEO CALI S.A. E.S.P.**

PROGRAMA

VV-IPR-PR-08

Versión: 03

Página 44 de 52

ID	CÓDIGO RUTA	RUTA	MACRO	DÍAS	JORNADA	FREC.	HORA INICIO	HORA FIN
24	CLB-M09R024	CLB-M09R024	CLB-M09	X-S	DIURNO	2	06:00	13:50
25	CLB-M09R025	CLB-M09R025	CLB-M09	X-S	DIURNO	2	06:00	13:50
26	CLB-M09R026	CLB-M09R026	CLB-M09	X-S	DIURNO	2	06:00	13:50
27	CLB-M09R027	CLB-M09R027	CLB-M09	X-S	DIURNO	2	06:00	13:50
28	CLB-M09R028	CLB-M09R028	CLB-M09	X-S	DIURNO	2	06:00	13:50
29	CLB-M09R029	CLB-M09R029	CLB-M09	X-S	DIURNO	2	06:00	13:50
30	CLB-M09R030	CLB-M09R030	CLB-M09	X-S	DIURNO	2	06:00	13:50
31	CLB-M09R031	CLB-M09R031	CLB-M09	X-S	DIURNO	2	06:00	13:50
32	CLB-M09R032	CLB-M09R032	CLB-M09	X-S	DIURNO	2	06:00	13:50
33	CLB-M09R033	CLB-M09R033	CLB-M09	X-S	DIURNO	2	06:00	13:50
34	CLB-M09R034	CLB-M09R034	CLB-M09	X-S	DIURNO	2	06:00	13:50
35	CLB-M09R035	CLB-M09R035	CLB-M09	X-S	DIURNO	2	06:00	13:50
36	CLB-M09R036	CLB-M09R036	CLB-M09	X-S	DIURNO	2	06:00	13:50
37	CLB-M09R037	CLB-M09R037	CLB-M09	X-S	DIURNO	2	06:00	13:50
38	CLB-M10R001	CLB-M10R001	CLB-M10	M-V	DIURNO	2	06:00	13:50
39	CLB-M10R002	CLB-M10R002	CLB-M10	M-V	DIURNO	2	06:00	13:50
40	CLB-M10R003	CLB-M10R003	CLB-M10	M-V	DIURNO	2	06:00	13:50
41	CLB-M10R004	CLB-M10R004	CLB-M10	M-V	DIURNO	2	06:00	13:50
42	CLB-M10R005	CLB-M10R005	CLB-M10	M-V	DIURNO	2	06:00	13:50
43	CLB-M10R006	CLB-M10R006	CLB-M10	M-V	DIURNO	2	06:00	13:50
44	CLB-M10R007	CLB-M10R007	CLB-M10	M-V	DIURNO	2	06:00	13:50
45	CLB-M10R008	CLB-M10R008	CLB-M10	M-V	DIURNO	2	06:00	13:50
46	CLB-M10R009	CLB-M10R009	CLB-M10	M-V	DIURNO	2	06:00	13:50
47	CLB-M10R010	CLB-M10R010	CLB-M10	M-V	DIURNO	2	06:00	13:50
48	CLB-M10R011	CLB-M10R011	CLB-M10	M-V	DIURNO	2	06:00	13:50
49	CLB-M10R012	CLB-M10R012	CLB-M10	M-V	DIURNO	2	06:00	13:50
50	CLB-M10R013	CLB-M10R013	CLB-M10	M-V	DIURNO	2	06:00	13:50
51	CLB-M10R014	CLB-M10R014	CLB-M10	M-V	DIURNO	2	06:00	13:50
52	CLB-M10R015	CLB-M10R015	CLB-M10	M-V	DIURNO	2	06:00	13:50
53	CLB-M10R016	CLB-M10R016	CLB-M10	M-V	DIURNO	2	06:00	13:50
54	CLB-M10R017	CLB-M10R017	CLB-M10	M-V	DIURNO	2	06:00	13:50



**PROGRAMA DE PRESTACIÓN DEL SERVICIO
PARA EL MUNICIPIO DE SANTIAGO DE CALI -
ZONA DE OPERACIÓN
VEOLIA ASEO CALI S.A. E.S.P.**

PROGRAMA

VV-IPR-PR-08

Versión: 03

Página 45 de 52

ID	CÓDIGO RUTA	RUTA	MACRO	DÍAS	JORNADA	FREC.	HORA INICIO	HORA FIN
55	CLB-M10R018	CLB-M10R018	CLB-M10	M-V	DIURNO	2	06:00	13:50
56	CLB-M10R019	CLB-M10R019	CLB-M10	M-V	DIURNO	2	06:00	13:50
57	CLB-M10R020	CLB-M10R020	CLB-M10	M-V	DIURNO	2	06:00	13:50
58	CLB-M10R021	CLB-M10R021	CLB-M10	M-V	DIURNO	2	06:00	13:50
59	CLB-M10R022	CLB-M10R022	CLB-M10	M-V	DIURNO	2	06:00	13:50
60	CLB-M10R023	CLB-M10R023	CLB-M10	M-V	DIURNO	2	06:00	13:50
61	CLB-M10R024	CLB-M10R024	CLB-M10	M-V	DIURNO	2	06:00	13:50
62	CLB-M10R025	CLB-M10R025	CLB-M10	M-V	DIURNO	2	06:00	13:50
63	CLB-M10R026	CLB-M10R026	CLB-M10	M-V	DIURNO	2	06:00	13:50
64	CLB-M10R027	CLB-M10R027	CLB-M10	M-V	DIURNO	2	06:00	13:50
65	CLB-M10R028	CLB-M10R028	CLB-M10	M-V	DIURNO	2	06:00	13:50
66	CLB-M11R001	CLB-M11R001	CLB-M11	L-J	DIURNO	2	06:00	13:50
67	CLB-M11R002	CLB-M11R002	CLB-M11	L-J	DIURNO	2	06:00	13:50
68	CLB-M11R003	CLB-M11R003	CLB-M11	L-J	DIURNO	2	06:00	13:50
69	CLB-M11R004	CLB-M11R004	CLB-M11	L-J	DIURNO	2	06:00	13:50
70	CLB-M11R005	CLB-M11R005	CLB-M11	L-J	DIURNO	2	06:00	13:50
71	CLB-M11R006	CLB-M11R006	CLB-M11	L-J	DIURNO	2	06:00	13:50
72	CLB-M11R007	CLB-M11R007	CLB-M11	L-J	DIURNO	2	06:00	13:50
73	CLB-M11R008	CLB-M11R008	CLB-M11	L-J	DIURNO	2	06:00	13:50
74	CLB-M11R009	CLB-M11R009	CLB-M11	L-J	DIURNO	2	06:00	13:50
75	CLB-M11R010	CLB-M11R010	CLB-M11	L-J	DIURNO	2	06:00	13:50
76	CLB-M11R011	CLB-M11R011	CLB-M11	L-J	DIURNO	2	06:00	13:50
77	CLB-M11R012	CLB-M11R012	CLB-M11	L-J	DIURNO	2	06:00	13:50
78	CLB-M11R013	CLB-M11R013	CLB-M11	L-J	DIURNO	2	06:00	13:50
79	CLB-M11R014	CLB-M11R014	CLB-M11	L-J	DIURNO	2	06:00	13:50
80	CLB-M11R015	CLB-M11R015	CLB-M11	L-J	DIURNO	2	06:00	13:50
81	CLB-M11R016	CLB-M11R016	CLB-M11	L-J	DIURNO	2	06:00	13:50
82	CLB-M11R017	CLB-M11R017	CLB-M11	L-J	DIURNO	2	06:00	13:50
83	CLB-M11R018	CLB-M11R018	CLB-M11	L-J	DIURNO	2	06:00	13:50
84	CLB-M11R019	CLB-M11R019	CLB-M11	L-J	DIURNO	2	06:00	13:50
85	CLB-M11R020	CLB-M11R020	CLB-M11	L-J	DIURNO	2	06:00	13:50



**PROGRAMA DE PRESTACIÓN DEL SERVICIO
PARA EL MUNICIPIO DE SANTIAGO DE CALI -
ZONA DE OPERACIÓN
VEOLIA ASEO CALI S.A. E.S.P.**

PROGRAMA

VV-IPR-PR-08

Versión: 03

Página 46 de 52

ID	CÓDIGO RUTA	RUTA	MACRO	DÍAS	JORNADA	FREC.	HORA INICIO	HORA FIN
86	CLB-M11R021	CLB-M11R021	CLB-M11	L-J	DIURNO	2	06:00	13:50
87	CLB-M11R022	CLB-M11R022	CLB-M11	L-J	DIURNO	2	06:00	13:50
88	CLB-M11R023	CLB-M11R023	CLB-M11	L-J	DIURNO	2	06:00	13:50
89	CLB-M11R024	CLB-M11R024	CLB-M11	L-J	DIURNO	2	06:00	13:50
90	CLB-M11R025	CLB-M11R025	CLB-M11	L-J	DIURNO	2	06:00	13:50
91	CLB-M11R026	CLB-M11R026	CLB-M11	L-J	DIURNO	2	06:00	13:50
92	CLB-M11R027	CLB-M11R027	CLB-M11	L-J	DIURNO	2	06:00	13:50
93	CLB-M11R028	CLB-M11R028	CLB-M11	L-J	DIURNO	2	06:00	13:50
94	CLB-M11R029	CLB-M11R029	CLB-M11	L-J	DIURNO	2	06:00	13:50
95	CLB-M11R030	CLB-M11R030	CLB-M11	L-J	DIURNO	2	06:00	13:50
96	CLB-M11R031	CLB-M11R031	CLB-M11	L-J	DIURNO	2	06:00	13:50
97	CLB-M11R032	CLB-M11R032	CLB-M11	L-J	DIURNO	2	06:00	13:50
98	CLB-M11R033	CLB-M11R033	CLB-M11	L-J	DIURNO	2	06:00	13:50
99	CLB-M11R034	CLB-M11R034	CLB-M11	L-J	DIURNO	2	06:00	13:50
100	CLB-M11R035	CLB-M11R035	CLB-M11	L-J	DIURNO	2	06:00	13:50
101	CLB-M11R036	CLB-M11R036	CLB-M11	L-J	DIURNO	2	06:00	13:50
102	CLB-M11R037	CLB-M11R037	CLB-M11	L-J	DIURNO	2	06:00	13:50
103	CLB-M11R038	CLB-M11R038	CLB-M11	L-J	DIURNO	2	06:00	13:50
104	CLB-M11R039	CLB-M11R039	CLB-M11	L-J	DIURNO	2	06:00	13:50

Barrido - Microrutas de barrido de vías y Barrido Mecánico

ID	CÓDIGO RUTA	RUTA	MACRO	DÍAS	JORNADA	FREC.	HORA INICIO	HORA FIN
1	CLB-M04R001	CLB-M04R001	CLB-M04	L-M-X-J-V-S	DIURNO	6	06:00	13:50
2	CLB-M04R002	CLB-M04R002	CLB-M04	L-M-X-J-V-S	DIURNO	6	06:00	13:50
3	CLB-M05R001	CLB-M05R001	CLB-M05	L-M-X-J-V-S-D	DIURNO	7	06:00	13:50
4	CLB-M05R002	CLB-M05R002	CLB-M05	L-M-X-J-V-S-D	DIURNO	7	06:00	13:50
5	CLB-M05R003	CLB-M05R003	CLB-M05	L-M-X-J-V-S-D	DIURNO	7	06:00	13:50
6	CLB-M05R004	CLB-M05R004	CLB-M05	L-M-X-J-V-S-D	DIURNO	7	06:00	13:50
7	CLB-M05R005	CLB-M05R005	CLB-M05	L-M-X-J-V-S-D	DIURNO	7	06:00	13:50
8	CLB-M05R006	CLB-M05R006	CLB-M05	L-M-X-J-V-S-D	DIURNO	7	06:00	13:50



**PROGRAMA DE PRESTACIÓN DEL SERVICIO
PARA EL MUNICIPIO DE SANTIAGO DE CALI -
ZONA DE OPERACIÓN
VEOLIA ASEO CALI S.A. E.S.P.**

PROGRAMA

VV-IPR-PR-08

Versión: 03

Página 47 de 52

ID	CÓDIGO RUTA	RUTA	MACRO	DÍAS	JORNADA	FREC.	HORA INICIO	HORA FIN
9	CLB-M05R007	CLB-M05R007	CLB-M05	L-M-X-J-V-S-D	DIURNO	7	06:00	13:50
10	CLB-M05R008	CLB-M05R008	CLB-M05	L-M-X-J-V-S-D	DIURNO	7	06:00	13:50
11	CLB-M05R009	CLB-M05R009	CLB-M05	L-M-X-J-V-S-D	DIURNO	7	06:00	13:50
12	CLB-M05R010	CLB-M05R010	CLB-M05	L-M-X-J-V-S-D	DIURNO	7	06:00	13:50
13	CLB-M05R011	CLB-M05R011	CLB-M05	L-M-X-J-V-S-D	DIURNO	7	06:00	13:50
14	CLB-M05R012	CLB-M05R012	CLB-M05	L-M-X-J-V-S-D	DIURNO	7	06:00	13:50
15	CLB-M05R013	CLB-M05R013	CLB-M05	L-M-X-J-V-S-D	DIURNO	7	06:00	13:50
16	CLB-M05R014	CLB-M05R014	CLB-M05	L-M-X-J-V-S-D	DIURNO	7	06:00	13:50
17	CLB-M05R015	CLB-M05R015	CLB-M05	L-M-X-J-V-S-D	DIURNO	7	06:00	13:50
18	CLB-M05R016	CLB-M05R016	CLB-M05	L-M-X-J-V-S-D	DIURNO	7	06:00	13:50
19	CLB-M05R017	CLB-M05R017	CLB-M05	L-M-X-J-V-S-D	DIURNO	7	06:00	13:50
20	CLB-M05R018	CLB-M05R018	CLB-M05	L-M-X-J-V-S-D	DIURNO	7	06:00	13:50
21	CLB-M05R019	CLB-M05R019	CLB-M05	L-M-X-J-V-S-D	DIURNO	7	06:00	13:50
22	CLB-M05R020	CLB-M05R020	CLB-M05	L-M-X-J-V-S-D	DIURNO	7	06:00	13:50
23	CLB-M05R021	CLB-M05R021	CLB-M05	L-M-X-J-V-S-D	DIURNO	7	06:00	13:50
24	CLB-M05R022	CLB-M05R022	CLB-M05	L-M-X-J-V-S-D	DIURNO	7	06:00	13:50
25	CLB-M05R023	CLB-M05R023	CLB-M05	L-M-X-J-V-S-D	DIURNO	7	06:00	13:50
26	CLB-M05R024	CLB-M05R024	CLB-M05	L-M-X-J-V-S-D	DIURNO	7	06:00	13:50
27	CLB-M05R025	CLB-M05R025	CLB-M05	L-M-X-J-V-S-D	DIURNO	7	06:00	13:50
28	CLB-M05R026	CLB-M05R026	CLB-M05	L-M-X-J-V-S-D	DIURNO	7	06:00	13:50
29	CLB-M05R027	CLB-M05R027	CLB-M05	L-M-X-J-V-S-D	DIURNO	7	06:00	13:50
30	CLB-M05R028	CLB-M05R028	CLB-M05	L-M-X-J-V-S-D	DIURNO	7	06:00	13:50
31	CLB-M05R029	CLB-M05R029	CLB-M05	L-M-X-J-V-S-D	DIURNO	7	06:00	13:50
32	CLB-M05R030	CLB-M05R030	CLB-M05	L-M-X-J-V-S-D	DIURNO	7	06:00	13:50
33	CLB-M05R031	CLB-M05R031	CLB-M05	L-M-X-J-V-S-D	DIURNO	7	06:00	13:50
34	CLB-M05R032	CLB-M05R032	CLB-M05	L-M-X-J-V-S-D	DIURNO	7	06:00	13:50
35	CLB-M05R033	CLB-M05R033	CLB-M05	L-M-X-J-V-S-D	DIURNO	7	06:00	13:50
36	CLB-M05R034	CLB-M05R034	CLB-M05	L-M-X-J-V-S-D	DIURNO	7	06:00	13:50
37	CLB-M05R035	CLB-M05R035	CLB-M05	L-M-X-J-V-S-D	DIURNO	7	06:00	13:50
38	CLB-M05R036	CLB-M05R036	CLB-M05	L-M-X-J-V-S-D	DIURNO	7	06:00	13:50
39	CLB-M05R037	CLB-M05R037	CLB-M05	L-M-X-J-V-S-D	DIURNO	7	06:00	13:50
40	CLB-M05R038	CLB-M05R038	CLB-M05	L-M-X-J-V-S-D	DIURNO	7	06:00	13:50



**PROGRAMA DE PRESTACIÓN DEL SERVICIO
PARA EL MUNICIPIO DE SANTIAGO DE CALI -
ZONA DE OPERACIÓN
VEOLIA ASEO CALI S.A. E.S.P.**

PROGRAMA

VV-IPR-PR-08

Versión: 03

Página 48 de 52

ID	CÓDIGO RUTA	RUTA	MACRO	DÍAS	JORNADA	FREC.	HORA INICIO	HORA FIN
41	CLB-M05R039	CLB-M05R039	CLB-M05	L-M-X-J-V-S-D	DIURNO	7	06:00	13:50
42	CLB-M05R040	CLB-M05R040	CLB-M05	L-M-X-J-V-S-D	DIURNO	7	06:00	13:50
43	CLB-M05R041	CLB-M05R041	CLB-M05	L-M-X-J-V-S-D	DIURNO	7	06:00	13:50
44	CLB-M05R042	CLB-M05R042	CLB-M05	L-M-X-J-V-S-D	DIURNO	7	06:00	13:50
45	CLB-M05R043	CLB-M05R043	CLB-M05	L-M-X-J-V-S-D	DIURNO	7	06:00	13:50
46	CLB-M05R044	CLB-M05R044	CLB-M05	L-M-X-J-V-S-D	DIURNO	7	06:00	13:50
47	CLB-M05R045	CLB-M05R045	CLB-M05	L-M-X-J-V-S-D	DIURNO	7	06:00	13:50
48	CLB-M05R046	CLB-M05R046	CLB-M05	L-M-X-J-V-S-D	DIURNO	7	06:00	13:50
49	CLB-M05R047	CLB-M05R047	CLB-M05	L-M-X-J-V-S-D	DIURNO	7	06:00	13:50
50	CLB-M05R048	CLB-M05R048	CLB-M05	L-M-X-J-V-S-D	DIURNO	7	06:00	13:50
51	CLB-M05R049	CLB-M05R049	CLB-M05	L-M-X-J-V-S-D	DIURNO	7	06:00	13:50
52	CLB-M05R050	CLB-M05R050	CLB-M05	L-M-X-J-V-S-D	DIURNO	7	06:00	13:50
53	CLB-M06R001	CLB-M06R001	CLB-M06	L-M-X-J-V-S-D	MIXTO	7	14:00	21:50
54	CLB-M06R002	CLB-M06R002	CLB-M06	L-M-X-J-V-S-D	MIXTO	7	14:00	21:50
55	CLB-M06R003	CLB-M06R003	CLB-M06	L-M-X-J-V-S-D	MIXTO	7	06:00	13:50
56	CLB-M07R001	CLB-M07R001	CLB-M07	L-M-X-J-V-S-D	DIURNO	7	06:00	13:50
57	CLB-M07R002	CLB-M07R002	CLB-M07	L-M-X-J-V-S-D	DIURNO	7	06:00	13:50
58	CLB-M07R003	CLB-M07R003	CLB-M07	L-M-X-J-V-S-D	DIURNO	7	06:00	13:50
59	CLB-M07R004	CLB-M07R004	CLB-M07	L-M-X-J-V-S-D	DIURNO	7	06:00	13:50
60	CLB-M08R001	CLB-M08R001	CLB-M08	L-M-X-J-V-S-D	NOCTURNO	7	22:00	05:50
61	CLB-M08R002	CLB-M08R002	CLB-M08	L-M-X-J-V-S-D	NOCTURNO	7	22:00	05:50

Zonas verdes (Metros cuadrados por Comunas y Barrios)

Comuna	Barrio	m ² atendidos
7	Siete de Agosto	7.017,77

Comuna	Barrio	m ² atendidos
8	El Trébol	110,32

Comuna	Barrio	m ² atendidos
10	Las Acacias	3.284,54
	San Cristóbal	1.341,83

	San Judas Tadeo I	10.972,08
	Santa Elena	60,51

Comuna	Barrio	m2 atendidos
11	20 de Julio	4.331,91
	Aguablanca	18.881,67
	El Jardín	18.810,83
	El Prado	3.661,04
	El Recuerdo	3.913,10
	José Holguín Garcés	39.939,92
	José María Córdoba	2.162,01
	La Esperanza	4.003,73
	La Fortaleza	9.705,69
	La Gran Colombia	9.070,95
	La Independencia	12.608,93
	León XIII	2.651,95
	Los Conquistadores	6.285,06
	Los Sauces	24.841,68
	Maracaibo	1.623,29
	Prados de Oriente	17.121,45
	Primavera	13.649,35
San Benito	8.025,27	
San Carlos	44.230,61	
San Pedro Claver	6.026,25	
Urbanización Boyaca	8.694,01	
Villa del Sur	65.896,78	

Comuna	Barrio	m2 atendidos
12	Alfonso Barberena A.	5.072,14
	Asturias	5.288,99
	Bello Horizonte	306,15
	Doce de Octubre	11.972,50
	Eduardo Santos	2.654,47

	El Paraíso	1.400,25
	El Rodeo	6.895,66
	Fenalco Kennedy	1.945,47
	Julio Rincón	6.356,72
	Nueva Floresta	86.612,75
	Sindical	12.051,72
	Villanueva	802,39

Comuna	Barrio	m ² atendidos
13	Calipso	18.135,27
	Charco Azul	8.025,58
	El Diamante	7.295,04
	El Poblado	445,38
	El Poblado I	6.795,23
	El Poblado II	23.913,32
	El Pondaje	19.575,33
	El Vergel	5.859,35
	Lleras Restrepo	11.177,98
	Lleras Restrepo II	2.297,37
	Los Comuneros II	16.626,84
	Los Lagos	7.883,42
	Los Robles	4.418,80
	Marroquín III	5.927,27
	Omar Torrijos	9.307,76
	Ricardo Balcázar	14.298,90
	Rodrigo Lara Bonilla	4.524,92
	Sector Asprosocial - Diamante	3.914,62
	Sector Laguna del Pondaje	149.619,92
	Ulpiano Lloreda	29.863,40
Villa del Lago	1.473,10	
Villablanca	6.841,90	
Yira Castro	8.080,60	

Comuna	Barrio	m2 atendidos
14	Alfonso Bonilla Aragón	107.460,25
	Alirio Mora Beltrán	27.002,11
	José Manuel Marroquín I	26.283,22
	José Manuel Marroquín II	46.226,53
	Las Orquídeas	27.506,71
	Los Naranjos	16.341,28
	Los Naranjos II	57.154,00
	Los Naranjos	16.554,55
	Manuela Beltrán	69.697,76
	Promociones Populares B	40.282,99
Puerta del Sol	33.692,34	

Comuna	Barrio	m2 atendidos
15	Ciudad Córdoba	140.830,26
	Comuneros II	2.683,93
	El Morichal	226.051,79
	El Retiro	16.229,14
	El Vallado	53.709,21
	Laureano Gómez	6.167,78
	Los Comuneros I	21.077,65
	Mojica	68.281,71
	Unión de Vivienda Popular	1,84

Comuna	Barrio	m ² atendidos
16	Antonio Nariño	3.540,40
	Mariano Ramos	7.910,74
	República de Israel	1.584,20
	Unión de Vivienda Popular	2.296,74

Comuna	Barrio	m2 atendidos
17	Cañaverales - Los Samanes	279,78



**PROGRAMA DE PRESTACIÓN DEL SERVICIO
PARA EL MUNICIPIO DE SANTIAGO DE CALI -
ZONA DE OPERACIÓN
VEOLIA ASEO CALI S.A. E.S.P.**

PROGRAMA

VV-IPR-PR-08

Versión: 03

Página 52 de 52

Comuna	Barrio	m2 atendidos
21	Calimio Desepez	91.760,21
	Ciudad Talanga	70.698,04
	Ciudadela del Río - CVC	99.466,68
	Compartir	42.956,58
	Desepez Invicali	16.677,67
	El Remanso	22.280,21
	Los Líderes	19.016,00
	Navarro (Cabecera)	4.251,31
	Navarro Cabecera	2.996,31
	Pizamos I	22.750,51
	Pizamos II	40.155,55
	Pizamos III - Las Dalias	49.705,02
	Planta de Tratamiento	104.267,75
	Potrero Grande	151.269,78
	Samanes del Cauca	5.461,73
	Valle Grande	153.412,36
Villamercedes I - Villa Luz - Las Garzas	14.216,91	
TOTAL		2.775.038,14